Vakantiekrant
Zuid-Limburg

Neem mij gratis mee

zomer!

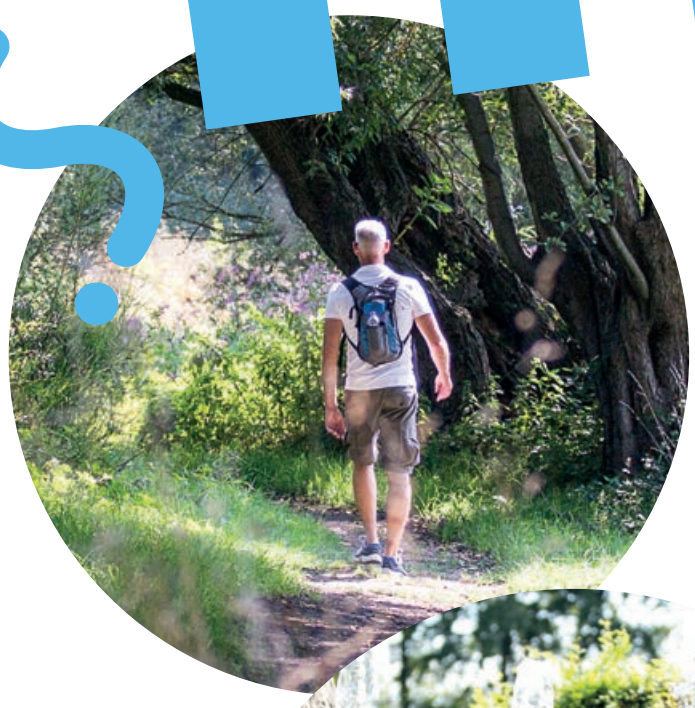

2023

In deze editie o.a.

- De leukste uitjes in en aan het water!
- Op pad in het walhalla voor wijnliefhebbers
- Lekker koel onder de grond!
- Vijf sterren cultuurhistorie in de Schinveldse bossen
- Nieuwe hap en stap route in Gulpen
- Hoe Geleen een wereldstad werd

VVV

Visit Zuid·Limburg

visitzuidlimburg.nl
#visitzuidlimburg

buitenplaats
KASTEEL WIJLRE
estate

Ontdek de **schitterende tuinen**
(winnaar European Garden Award 2014)
en **internationale kunsttentoonstellingen**
op één van de mooiste verborgen plekjes in
het **Heuvelland**.

'Het is waarschijnlijk de enige kunstruimte in de wereld waar je planten en orchideeën ziet groeien boven de zaal waar kunst wordt getoond en waar een glazen kippenhok het gebouw complementeert.'

– (New York Times)

FOTOGRAFIE KIM ZWARTS

Kasteel Wijlreweg 1
6321 PP Wijlre
the Netherlands

info & tickets
info@kasteelwijlre.nl
kasteelwijlre.nl

HET NIEUWE DOMEIN

museum
voor
hedendaagse
kunst en
erfgoed

Jessica Segall, Say When, 2021

A FIELD GUIDE TO GETTING LOST

T/M 27 AUG 2023

COLLECTIE
TENTOONSTELLING

LIGNE 5, SITTARD
HETNIEUWEDOMEIN.NL

heuvel op heuvel af

De verhalen van Zuid-Limburg ontdekken

Zuid-Limburg is geroemd om haar groene golvende heuvels, uitgestrekte plateaus en holle wegen. Het is volop genieten van de natuur als je onderweg bent in de regio. Maar ken je ook de bijzondere verhalen? Hoe is dat landschap ontstaan? Wie woonden er eeuwen geleden?

De unieke verhalen van Zuid-Limburg

Duizenden jaren geschiedenis vol grote verhalen of kleine gebeurtenissen, millennia of decennia geleden hebben Zuid-Limburg gemaakt tot de plek die het vandaag de dag is. Hier tref je nog eeuwenoude sporen van beschaving aan en hebben de vruchtbare heuvels, rivieren en ondergrondse schatten het karakteristieke landschap van Zuid-Limburg door de jaren heen getekend. Ga je mee heuvel op, heuvel af om de verhalen van Zuid-Limburg te ontdekken?

Oerboeren in de prehistorie

De eerste boeren van Nederland, de Bandkeramiekers, vestigden zich op de vruchtbare lössgrond van de Maasvallei tussen Beek en Maastricht. Kom meer te weten over het mysterie van de Bandkeramiekers met fiets- en wandelroutes in de Grensmaasvallei. Of ga op zoek naar vuursteen en ontdek hoe dit materiaal al sinds de prehistorie door de mens wordt gebruikt. → **visitzuidlimburg.nl/prehistorie**

70 miljoen jaar geschiedenis

Stap nog verder terug in de tijd en ontdek hoe een subtropische krijtzee 70 miljoen jaar geleden het landschap in Zuid-Limburg bepaalde. Tegenwoordig loop je zelfs over een oeroude zeebodem die voor een groot deel bestaat uit 'mergel', een bijzonder geel kalkgesteente dat tekenend is voor deze regio. Dit gele goud heeft Zuid-Limburg te danken aan de miljoenen achtergebleven kalkskeletjes van kleine zeediertjes. Tijdens verschillende wandel- en fietsroutes leer je er alles over.
→ **visitzuidlimburg.nl/mergelroutes**

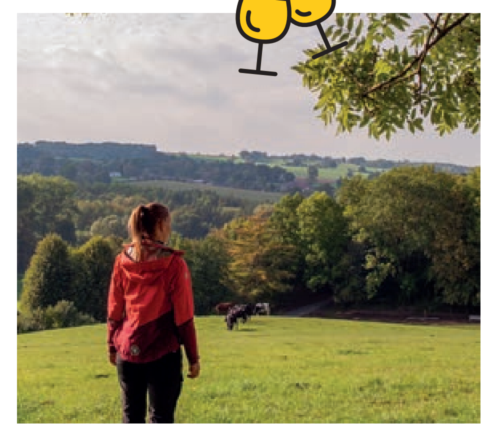

Van Zuid-Limburgse bodem

Vandaag de dag leeft de boerentraditie die al in de prehistorie ontstond nog steeds voort. Dankzij de vruchtbare lössgrond groeien de gewassen naar hartenlust op de Zuid-Limburgse bodem. Proef het zelf en ga op pad met een fietstocht langs brouwerijen of ga voor een van de bloesemfietsroutes die je in de zomer meenemen langs de bloeiende fruitboomgaarden.
→ **visitzuidlimburg.nl/streekproducten**

Ontdek alle bijzondere verhalen op visitzuidlimburg.nl/ontdek. Of blader even door en lees ze in deze vakantiekrant.

Puzzel je weg door Zuid-Limburg

Neem even een momentje voor jezelf en ga op zoek naar de oplossing van de puzzel. Je maakt kans op tickets voor het labyrint op het Drielandenpunt!

- Aken
- Anstelvallei
- Bemelen
- Bronnenland
- Brunssummerheide
- Cultuurfestival
- Eindbestemming
- Eyserbosweg
- Fietsknooppunt
- Geleenbeekdal
- Geluksmomentje
- Grotchampignons
- Gulpen
- Heuvelland
- Holset
- Hooglanders
- Kano
- Labyrint
- Lourdesgrot
- Luik
- Maastricht
- Miemelen
- Mural
- Museum
- Natuurgebied
- Ontdekkingstocht
- Stadswandeling
- Stappenteller
- Struinen
- Strijthagerbeekdal
- Vakantiegevoel
- Vergezichten
- Vlaai
- Wandelkaart
- Wereldstad
- Wijnrank
- Zomerparadijs
- Zonsondergang
- IJsje

D	N	A	L	L	E	V	U	E	H	O	O	G	L	A	N	D	E	R	S
H	S	L	A	J	A	G	N	I	L	E	D	N	A	W	S	D	A	T	S
O	T	T	S	T	O	R	G	S	E	D	R	U	O	L	I	A	K	E	N
L	R	IJ	G	D	L	E	I	E	L	L	A	V	L	E	T	S	N	A	Z
S	IJ	E	U	N	M	A	A	S	T	R	I	C	H	T	I	T	S	D	S
E	T	-	J	L	A	I	V	L	A	B	Y	R	I	N	T	N	L	T	M
T	H	C	O	T	S	G	N	I	K	K	E	D	T	N	O	U	A	R	B
B	A	N	N	U	N	L	R	N	T	M	V	N	K	N	R	P	D	A	R
S	G	E	G	E	A	E	A	E	M	S	A	L	G	A	P	P	K	A	O
IJ	E	L	Y	R	T	R	M	U	D	T	E	I	A	E	N	O	E	K	N
D	R	E	U	S	N	H	S	U	U	N	P	F	N	A	N	O	E	L	N
A	B	M	M	IJ	E	S	C	U	N	M	O	T	R	E	I	N	B	E	E
R	E	E	W	U	N	R	R	I	A	O	E	S	N	U	E	K	N	D	N
A	E	I	S	U	S	G	B	H	Z	L	M	I	N	P	U	S	E	N	L
P	K	M	R	K	E	E	C	O	L	E	U	S	L	O	E	T	E	A	A
R	D	B	I	B	M	T	U	E	S	R	G	U	K	Z	Z	E	L	W	N
E	A	U	I	E	O	O	R	M	T	W	G	R	N	U	I	I	E	U	D
M	L	E	L	R	D	A	T	S	D	L	E	R	E	W	L	F	G	N	C
O	D	E	G	V	A	K	A	N	T	I	E	G	E	V	O	E	L	J	E
Z	N	H	A	E	I	N	D	B	E	S	T	E	M	M	I	N	G	R	T

De oplossing:

_ _ _ _   _ _   _ _ _ _ _ _ _ _ _ _ _ _ _ _   _ _ _

_ _   _ _   _ _ _ _

Heb je de oplossing gevonden? Stuur deze met je naam en woonplaats naar **marketing@visitzuidlimburg.nl**. Wie weet win jij de 4 tickets voor het labyrint op het Drielandenpunt in Vaals. De winnaar wordt in september bekend gemaakt.

Verstrekte gegevens worden uitsluitend gebruik voor deze specifieke winactie.

HET SHIMANO EXPERIENCE CENTER EEN TOTAALBELEVING

Altijd al eens willen fietsen op een high-end eMTB, racefiets, gravel bike of e-bike? Of wil je een dag fijn vissen met de kinderen aan onze visvijver? Bij ons kan het allemaal. Jouw Limburgs avontuur van start tot finish verzorgd in het Shimano Experience Center in Valkenburg aan de Geul.

Jouw fietsavontuur bij het Shimano Experience Center

- Ruim assortiment racefietsen, e-bikes, (e-)gravel bikes, (e)-MTB's
- Reserveer jouw fiets al vanaf € 29,95 (We hebben ook toffe fietsen voor de kids.)
- Uitgebreide omkleed- en douche faciliteiten
- Ruim aanbod aan fietskleding en accessoires
- Uitgestippelde routes
- Lockers
- Lunch- en borrel mogelijkheden

Beleef jouw visdag aan de Shimano Experience Center visvijver! Neem jij je eigen vismateriaal mee of ga jij de allernieuwste Shimano vismaterialen testen?

Jouw visavontuur bij het Shimano Experience Center

- Al vanaf € 8,50 (kids vanaf € 4,25)
- Hele dag vissen aan onze visvijver, halve dag ook mogelijk
- Met je eigen materiaal of ons Shimano Fishing Equipment
- Meerdere soorten (test)hengels beschikbaar
- Het hele jaar door workshops en wedstrijden voor alle leeftijden en niveaus

Bekijk en boek alle mogelijkheden op
shimano-ec.com

SHIMANO
EXPERIENCE CENTER

De Leeuwhof 2 | 6301 KZ Valkenburg | 043-744 0171
info@shimano-ec.com | shimano-ec.com | #shimanoEC

Van vestingstad naar **vestingstad**

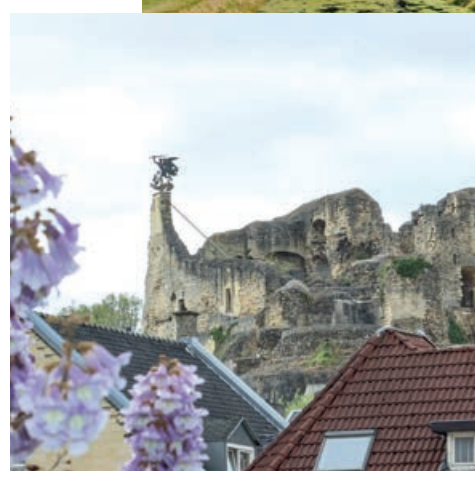

In de middeleeuwen zou het een barre en misschien wel gevaarlijke voettocht of koetsrit zijn, maar tegenwoordig maak je een fantastische fietstocht van Valkenburg naar Sittard en weer terug. Beide steden hebben een rijk middeleeuws verleden dat je nog steeds goed kunt zien. In Valkenburg pronkt de indrukwekkende ruïne van 's lands enige hoogteburcht en in Sittard staat nog driekwart van de sfeervolle, middeleeuwse stadswallen overeind. De verbindingsroute leidt door een prachtig landschap vol kastelen, hoeves en kapellen.

Fietstocht in middeleeuwse sferen

Tijdens deze fietstocht ontdek je het middeleeuwse Land van Valkenburg, waar destijds ook Sittard onderdeel van was. Beide steden waren belangrijke middeleeuwse centra. Die rijke historie ga je voelen tijdens de 57 kilometer lange fietstocht Van Vestingstad naar Vestingstad.

Vestingstad Valkenburg
Het Geulstadje midden in Zuid-Limburg ademt de middeleeuwen. Waar in Nederland vind je een goudgele vesting van mergel met stadspoorten, torens, vestingmuren, grachten, steegjes, trappen, bruggetjes over de Geul en... grotten? Die onderaardse gangen lopen zelfs door tot onder de kasteelruïne, die machtig overal bovenuit torent. Met 101 attracties (en terrasjes) blijft Valkenburg een favoriet van velen.

Vestingstad Sittard
Ongekend in Nederland: nog driekwart van de walmuren van Sittard zijn bewaard gebleven. Niet voor niets werd Sittard in 2021 uitgeroepen tot een van vijf mooiste vestingsteden van Nederland (er zijn er 160!). Het zijn niet alleen die charmante walmuren waarlangs je prachtig wandelt en fietst, het zijn ook de indrukwekkende kerken, de geheime tuinen, de middeleeuwse schootsvelden en Fort Sanderbout met de naastgelegen wijngaard.

Tussen de vestingsteden openbaart zich een middeleeuws landschap waarin het ene kasteel het andere opvolgt. Hoeves, kerken en kleine gehuchten vol vakwerkhuizen typeren de rustige en nog vrij onontdekte omgeving tussen Valkenburg en Sittard.

Met behulp van de fietsknooppunten vind je moeiteloos je weg van Valkenburg langs Kasteel Wijnandsrade, Kasteel Hoensbroek, de Alfa Bierbrouwerij uit 1870, Kasteel Amstenrade, Kasteel Doenrade, Sittard en weer terug via het groene Geleenbeekdal met onderweg uitzicht op de Reus van Schimmert, voordat je weer terug bent in Valkenburg.

Bestel de routefolder Van Vestingstad naar Vestingstad in de webshop van Visit Zuid-Limburg of haal 'm in de Visit Zuid-Limburg Experience in Valkenburg of Sittard.

Dé nieuwe MTB- en graveluitdaging van Zuid-Limburg

Krijg je geen genoeg van mountainbiken of gravelfietsen? Dan daagt Zuid-Limburg je uit voor iets nieuws: de Limburg200. Dat is 200 kilometer lang MTB'en of gravelfietsen over de allerbeste paden van Zuid-Limburg. Deze twee nieuwe monsterroutes knopen de beste MTB-routes aan elkaar en maken de weg vrij voor 200 kilometer nieuw gravelgenot. Zo geniet je lekker lang van jouw voorliefde voor onverharde paden. Die hoogtemeters krijg je er gratis bij.

Hoe jij de Limburg 200-uitdaging aangaat, bepaal je zelf: met je mountainbike of gravelfiets, in één, twee of drie dagen. Linksom of rechtsom, je start bij het Shimano Experience Center in Valkenburg, waar je op vertoon van je ticket alles krijgt wat je nodig hebt voor dit uitdagende avontuur.

Voordat je vertrekt krijg je ook nog koffie en vlaai, want je bent wel in Zuid-Limburg... Kijk voor alle informatie op **limburg200.com.**

Tip!

Wil je deze te gekke uitdaging aangaan, maar liever eerst nog even oefenen? Er ligt een 500 kilometer lang mountainbikenetwerk voor je klaar in Zuid-Limburg. Visit Zuid-Limburg bundelde alle routes in één boekje, dat je krijgt in de Visit Zuid-Limburg Experiences of in de webshop. Onze ultieme beginnerstip: start met de Mechelen Family Ride.

Hoe **Geleen een wereldstad** werd

Hoe Geleen een wereldstad werd? Dat zal ze je zelf vertellen tijdens de wandelroute 'Geleen vertelt'. Wat wij nu kennen als Geleen bestond dik honderd jaar geleden nog niet eens! Met de Staatsmijn Maurits in aantocht – een enorme steenkolenmijn – is er midden tussen drie bestaande gehuchtjes, midden in het veld, een nieuwe stad ontstaan: Wereldstad Geleen! Je leest het al, de verhalen van Geleen zijn het ontdekken waard. Dat doe je in 7,4 km met de nieuwe wandelroute van Visit Zuid-Limburg.

Je hebt het Geleen van vóór de mijnen (nu Oud-Geleen) en het Geleen van na de mijnen. Tijdens de wandeling ontdek je beide: je bewondert verdwenen uitzichten en monumentale gebouwen, staat aan de wieg van het beroemde Pinkpop, wandelt door oude mijnwerkerswijken, ontdekt de veelal uitgewiste sporen uit het mijnverleden, maakt kennis met de heilige Barbara, duikt in de rijke voetbalhistorie en je staat stil bij de gevolgen van de Tweede Wereldoorlog toen Geleen tijdens een bombardement per ongeluk werd aangezien voor een mijn nabij Aken.

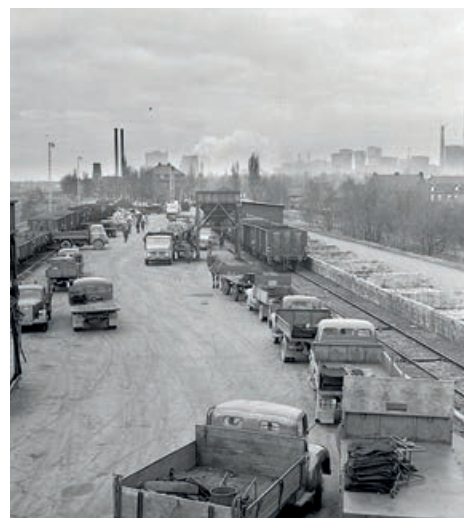

Kortom, Geleen heeft veel te vertellen! Haal de wandelroute 'Geleen vertelt' (medio juli) bij Visit Zuid-Limburg in Sittard en (her)ontdek Geleen.
→ visitsittardgeleen.nl/geleenvertelt.

Nederlands
mijn**museum**

Ontdek het Nederlands Mijnmuseum

Het Nederlands Mijnmuseum belicht alle facetten van het mijnverleden. In de vorige eeuw draaide bijna het hele land op steenkool, het zwarte goud dat diep onder de Limburgse bodem vandaan kwam. De massale steenkoolwinning zette stad en streek grondig op z'n kop om kachels en fabrieken in heel het land draaiend te houden.

In een monumentaal warenhuis in de binnenstad van Heerlen, duik je in de steenkoolwinning, proef je van de glorietijden, ontdek je de grauwe keerzijde en kijk je een kleurrijke toekomst tegemoet. Wij verwelkomen je graag in het vernieuwde Nederlands Mijnmuseum.

Kijk op www.nederlandsmijnmuseum.nl

Steenkolenmijn Valkenburg

Op zoek naar het ZWARTE GOUD!

Sinds 1917

www.steenkolenmijn.nl

KIJK OP ONZE WEBSITE
en kom diep in de grotten luisteren naar al die spannende verhalen over het ZWARTE GOUD!

Steenkolenmijn Valkenburg
Daalhemerweg 31
6301 BJ Valkenburg a/d Geul (LB)
Tel.: +31 (0)43 601 24 91
E-mail: info@steenkolenmijn .nl

Zó groen is Parkstad

Park + stad = Parkstad! Wist je dat deze stedelijke samensmelting in Oostelijk Zuid-Limburg de naam Parkstad kreeg vanwege de unieke combinatie van stad en groen? Er wonen zo'n 250.000 mensen – meer inwoners dan de vijfde stad van Nederland! – en toch heeft het op veel plekken een groen en landelijk karakter. Visit Zuid-Limburg neemt je mee langs de groenste plekken van Parkstad.

Brunssummerheide

Tussen Heerlen, Brunssum en Landgraaf ligt een voor Nederland uniek natuurgebied van zo'n 600 hectare: de uitgestrekte Brunssummerheide. Ochtendnevel, wegspringende reeën, een roestrode beek die door het zanderige landschap kabbelt en een paars spektakel als de heide bloeit in augustus.

Anstelvallei

In deze vallei ligt het middeleeuwse Kasteel Erenstein en het enige stuwmeer van Nederland, de Cranenweyer. Die laatste nodigt uit voor een rondwandeling. Het is een bijzonder geliefde plek voor natuurfotografen en vogelliefhebbers.

Land van Kalk

Het Heuvelland heeft mergel en het Land van Kalk – gelegen tussen Voerendaal en Bocholtz – heeft Kunradersteen, een keihard de kalksteen die het landschap tekent. De hellingen blijken vruchtbaar voor wijnbouw en middels allerlei safari's ontdek je dit nog vrij onontdekte en rustige gebied.

Geleenbeekdal

Het Geleenbeekdal maakte in een halve eeuw een ware transformatie door: van gitzwarte afvoerbuis tot kraakheldere beek omringd door natuurschoon. Intensief natuurbeheer heeft tot verbluffende resultaten geleid die het ontdekken waard zijn, te voet of op je fiets.

Strijthagerbeekdal

Weer zo'n typisch stukje Zuid-Limburg, dit keer verstopt in Landgraaf. Het is heerlijk wandelen langs de visvijvers, het kasteel met beeldentuin, molen en ijskelder, en door het avontuurlijke hellingbos. Heb je nog energie over, dan loop je de langste trap van Nederland op voor een uniek uitzicht over bijna heel Parkstad!

Natuurtransferium Simpelveld

Simpelveld ligt in zuidelijk Parkstad, tegen het Heuvelland aan. Het wordt van oudsher de Poort naar het Mergelland genoemd. Zo heet ook dit natuurtransferium, een ideaal startpunt (met grote gratis parkeerplaats) om de wijde omgeving te verkennen.

Ontdek al het groen in Parkstad op **ditisparkstad.nl.**

Tip!

In één oogopslag zien waar je al deze groene plekken (en nog veel meer) in Parkstad vindt? Haal de gratis Dit is Parkstad-plattegrond op bij de Visit Zuid-Limburg Experience Heerlen-Parkstad in het Maankwartier in Heerlen-centrum.

Inclusie audioroute

Op 3 juni werd in Heerlen de inclusie audioroute gelanceerd die de wandeling 'Het mijnverleden op straat' toegankelijk maakt voor iedereen met een visuele beperking en handig is voor rolstoelgebruikers. Joke Mans en Ank Gerrits hielpen met het realiseren van de route. Joke is visueel beperkt en Ank zit in een elektrische rolstoel.

Ank vertelt hun verhaal:

"Joke en ik hebben diverse wandelingen in Heerlen gecontroleerd op toegankelijkheid voor rolstoelen en aanbevelingen gedaan om de routes nog toegankelijker te maken voor mensen met een fysieke beperking. Ik las Joke de route voor, maar ook de informatie over de bezienswaardigheden die we onderweg tegenkwamen. Zo ontstond het idee van een audioroute zodat nog meer mensen kunnen genieten van een wandeling en de bezienswaardigheden.

Een audioroute maakt een wandeling een stuk inclusiever, bijvoorbeeld ook voor laaggeletterden en mensen met dyslexie. Ons idee werd positief ontvangen en er werd besloten om te starten met de reeds bestaande route 'Het mijnverleden op straat'. We hopen in de toekomst nog veel meer audioroutes te gaan maken."

Ook het Heerlens Mijnverleden beluisteren en beleven met deze route?

Scan de QR-code voor de audiotour of haal de flyer bij de Visit Zuid-Limburg Experience Heerlen-Parkstad.

Ontdek het **Rondje Groeves in Parkstad**

Al wandelend of fietsend ontdek je aan de zuidkant van de Brunssummerheide een compleet onontdekt stukje Parkstad. Tot voor kort waren delen van dit gebied nog niet eens toegankelijk voor publiek! Hier liggen namelijk meerdere groeves en sommige zijn nog in gebruik. Nu worden delen teruggegeven aan de natuur en het uitzicht dat dit oplevert, daar geniet je tijdens deze acht kilometer lange wandel- of fietstocht minstens acht keer van...

Steenkool, bruinkool én zilverzand: de bodem van Parkstad zit vol met waardevolle delfstoffen. De afgelopen eeuw zijn die grootschalig gewonnen, tot wel meer dan 500 meter diep in de grond. Naast diepe schachten zijn er ook immense kuilen gegraven en ontstonden er enorme steenbergen. Het spectaculaire landschap dat hierdoor ontstond, is nu ook ingericht voor de wandelaar en fietser.

Tijdens Rondje Groeves kom je langs het voormalige terrein van de Oranje Nassau-mijn IV Heksenberg en de groeves van Sibelco en van Quaedvlieg-Beaujean. Met maar liefst acht uitkijkpunten op een route van acht kilometer kijk je je ogen uit. De uitkijkpunten hebben een industrieel karakter waardoor de herinnering aan de intensieve delfstoffenwinning blijft.

Maak van dichtbij kennis met de bodemschatten van Parkstad met de nieuwe wandelroute Rondje Groeves. De flyer is onder andere gratis verkrijgbaar bij Visit Zuid-Limburg Heerlen-Parkstad.
→ rondjegroeves.nl

Slot Schaesberg

historische bouw- en ontdekplaats

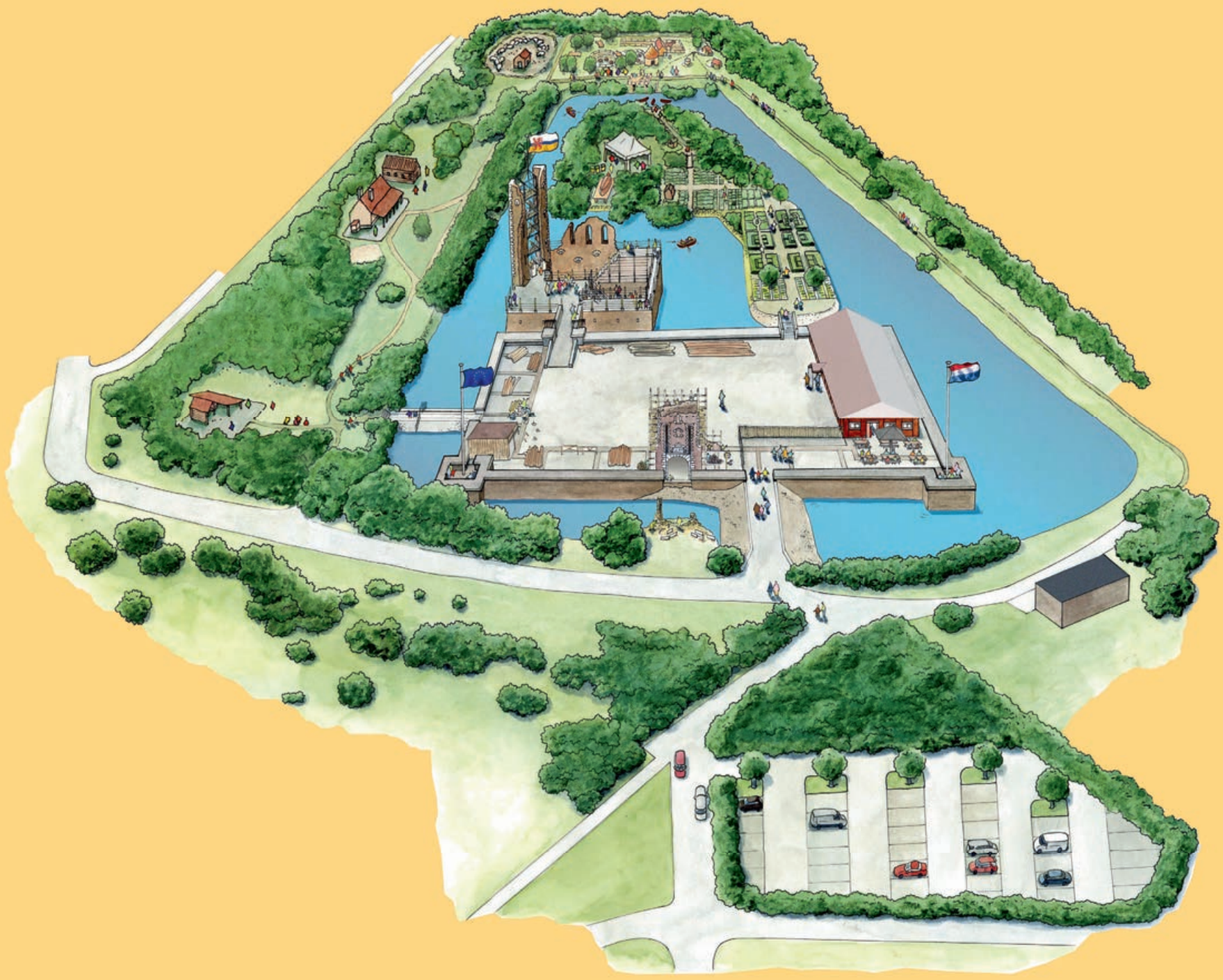

Midden in Zuid-Limburg, in een waterrijk beekdal, staan de restanten van het 16e-eeuwse kasteel ‘Slot Schaesberg’.

Met inzet van eeuwenoude ambachten door vrijwilligers en re-integranten, wordt Slot Schaesberg de komende decennia weer tot leven gebracht. Momenteel wordt de imposante 17e -eeuwse poorttoren herbouwd. Het kasteel is toegankelijk voor publiek en men kan deelnemen aan archeologisch onderzoek. Het kasteelpark biedt een prachtige historische nuts-tuin, met een veerpont over de slotgracht komt u bij een boerderij met historische dierrassen met een picknickplek en natuurspeeltoestellen. De ambachtelijke werkplaatsen zijn publiekstoegankelijk. Gidsen leiden u graag rond langs de bijzondere attracties. Slot Schaesberg, een bijzondere attractie waar erfgoed letterlijk tot leven komt!

www.slotschaesberg.nl

Sprankelende Street Art in hartje Heerlen

Blogger Bregje en haar gezin gingen op zoek naar de mooiste kunstwerken in hartje Heerlen. Tijdens de Street Art Route ontdekten ze nationale en internationale kunstenaars die kleur hebben gegeven aan de stad. Wandel met ze mee door de 'betonnen jungle' van Heerlen en ontdek alle verborgen pareltjes!

Kleurrijke kunst op onverwachte plekken

We komen al jaren in Heerlen, meestal om te shoppen, voor het theater of om een hapje te eten. Ik heb zelf vroeger in de stad gestudeerd. Gek genoeg hebben we de Street Art nooit bewust bewonderd, dus grijpen we onze kans met deze wandeling. Street Art maakt van de meest saaie panden een bijzonder kunstwerk.
De kleuren spatten van de muren en je kan niet anders dan stilstaan en je verwonderen. Ik vind de Street Art Route een perfecte manier om de stad Heerlen eens door andere ogen te bekijken.

Lunch bij de Twee Gezusters

Voor we met de wandeling starten, strijken we neer bij de Twee Gezusters. Een oase van rust midden in de binnenstad. Verstopt achter het Savelsbergklooster en Luciushof ontdekken we deze heerlijke, groene plek. We hebben geluk, want de zon schijnt: lekker het terras op dus! We smullen van een smakelijke club sandwich en bekijken vast de route die we gaan lopen. Als onze buiken gevuld zijn, is het tijd om op pad te gaan!

Samen meer kleur geven aan de stad

De Street Art Route begint bij de Visit Zuid-Limburg Experience aan het Spoorplein. Je staat dan direct midden in het Maankwartier. Het gebied rondom het treinstation van Heerlen is de afgelopen jaren grondig verbouwd en opgeknapt. Ik vind het een prachtige plek, waar mooie architectuur en veel groen je welkom heten in de stad. We verlaten het Maankwartier voor de eerste stop in de route: Het Aurora-project. Dit appartementencomplex is van top tot teen voorzien van kleur. Bij dit kunstproject werden de bewoners van het complex betrokken, om zo een gevoel van saamhorigheid en trots te creëren.
De quote die op de gevel staat vind ik prachtig: In het hart van elke winter leeft een trillende lente.

Street Art kijken: een feestje met kinderen!

We wandelen verder en worden steeds weer verrast door nieuwe kunstwerken. Het leuke van Street Art is dat je midden in het dagelijkse leven even stilstaat. Terwijl om ons heen auto's rijden, mensen voorbij wandelen en kinderen spelen, hebben we alleen maar oog voor de kunstwerken.
De murals zijn zo gedetailleerd gemaakt, dat er veel in te ontdekken is. Onze zoon Laurens van 9 vindt het prachtig. Deze route is als een soort speurtocht, wat de meeste kinderen geweldig vinden. We laten hem op de kaart kijken en dan zoeken naar het volgende kunstwerk.

"Het leuke van Street Art is dat je midden in het dagelijkse leven even stilstaat."

Van saai beton naar kleurexplosie

Terwijl we verder lopen richting het spoor, om de binnenstad in te duiken, lopen we onder een viaduct door. Hier komen de kleurrijke, Braziliaanse maskers en figuren je tegemoet. Het maakt zo'n saai viaduct meteen een stuk gezelliger om onderdoor te lopen!

Klimmen in een kunstwerk

Inmiddels zijn we in hartje Heerlen beland, waar we getrakteerd worden op verschillende kleurrijke murals. Het hoogtepunt van de wandeling is voor Laurens het werk Swinging Birds van Colin van de Sluijs.
Op dit kunstwerk is een kleine klimmuur gemaakt en hij grijpt meteen zijn kans om die uit te testen!

Verwonderen, genieten en vergapen

Al struinend door de binnenstad duikt het ene na het andere kunstwerk op. We verwonderen, genieten en vergapen: ieder kunstwerk is zo uniek en zo anders, dat het steeds weer een feestje is om ernaar te kijken. Het maakt een wandeling door de stad direct specialer en een belevenis op zich.

Een geslaagde wandeling!

We eindigen onze wandeling weer in het Maankwartier, waar nog een bankje van mozaïek staat met een hond erop afgebeeld. Het perfecte decor voor een foto van onze eigen hond, die wel even wil uitrusten na al dat lopen.

We ploffen neer en kijken terug op een geslaagde Street Art Route, die we zeker nog eens gaan lopen. Want dat is het leuke van kunst: het gaat nooit vervelen!

Zelf de Street Art Route lopen?

Je kan de Street Art Route op elk moment van de dag lopen. Het boekje met de route is verkrijgbaar bij de Visit Zuid-Limburg Experience. Liever met een gids op pad? Dat kan elke eerste zondag van de maand.

Of scan de qr-code en bestel de plattegrond meteen in de webshop.

GEMEENTEGROT VALKENBURG

een unieke beleving onder de Cauberg

Een wonderlijk stukje natuur!

Onze gidsen nemen je graag mee naar de mooiste plekken in de groeve. Samen dalen jullie af tot een diepte van wel 72 meter onder de grond. Je zult versteld staan van wat je hoort en ziet tijdens onze rondleidingen en mergelavonturen.

Rondleiding: Ontdek onze groeve per trein of te voet.
Mergelavonturen: Overleven onder de grond, Wielergalerij, Ranger Challenge & Trouwen in de grot.

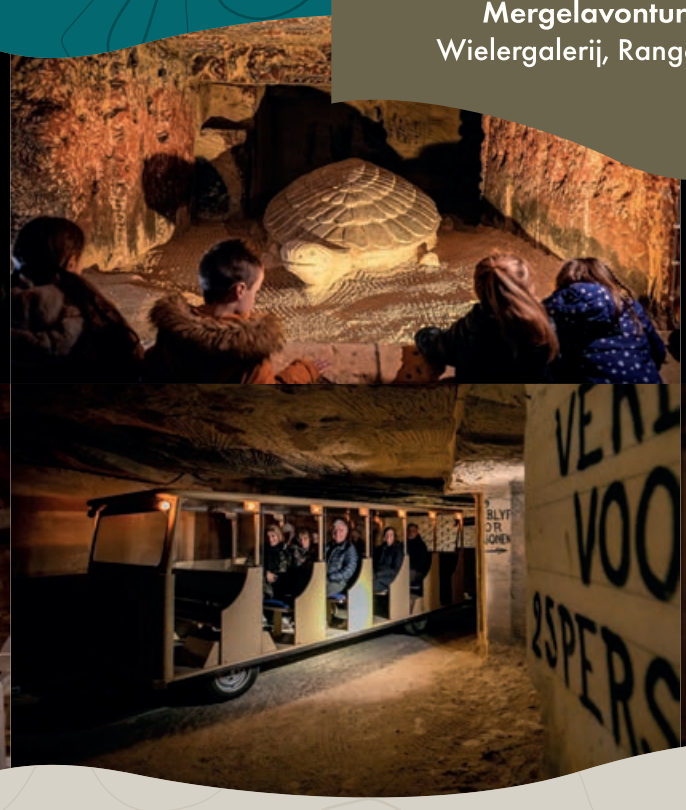

TIP! Speciaal voor kids

Meer weten over de rondleidingen en mergelavonturen? ga naar: www.gemeentegrot.nl/mergelavonturen

Sprookjesbos valkenburg

www.sprookjesbos.nl

Attracties, sprookjes en spelen

Scan en check onze scherpe tarieven:

COUPON VOOR EEN GRATIS VERRASSING

Speciaal voor de vakantiekrant!

Max. 1 (kleine) verrassing per kind | Alleen geldig i.c.m. een regulier dagticket gekocht aan de dagkassa van het Sprookjesbos in 2023!

16 sept. – 20 aug.

Lekker koel onder de grond!

Tijdens zonnige zomerdagen is het soms lekker om de verkoeling op te zoeken. Dat kan natuurlijk in het water, maar wat dacht je ervan om de koelte ondergronds op te zoeken? Ontdek bijzonder coole plekken waar het ook nog eens lekker koel is!

In en rondom Maastricht en Valkenburg vind je verschillende grotten en groeves. Zowel mergel, steenkool en vuursteen werden hier vroeger uit de grond gehaald. Tegenwoordig kun je in de grotten van alles beleven. Fietsen, wandelen en zelfs springen: het kan allemaal!

Grotbiken

Daal 163 treden af en stap op een speciale fiets. Het is er heel stil en er waait geen wind. Met een temperatuur van 12 graden koel je lekker af, terwijl je actief bezig bent tijdens deze avontuurlijke tocht!

MergelRijk

Leer alles over grotten en mergel en geniet van de sculpturen en de bijzondere 3D-grotschilderingen. Een leuk uitje voor jong en oud!

Bounce Adventure

Eerst met de kabelbaan omhoog en dan beneden klimmen, klauteren, springen en glijden in Bounce Adventure! Een actief en toch lekker koel uitje voor iedereen vanaf 4 jaar!

Kasteelruïne & Fluweelengrot

Wandel door de Kasteelruïne, Nederlands enige hoogteburcht, waar vroeger de ridders en jonkvrouwen leefden. Zoek daarna de verkoeling op in de Fluweelengrot!

Steenkolenmijn

Hoor het verhaal van een oud-mijnwerker en zie hoe de machines werken.
Een verkoelende activiteit en de hond mag ook mee!

Vuursteenmijn Rijckholt

Volg een rondleiding door de 6000 jaar oude vuursteenmijn, gecombineerd met een wandeling door het groene Savelsbos. Leuk voor het hele gezin!

Romeinse Katakomben

Dwaal door de ondergrondse gangen en waan je in het Romeinse Rijk uit de 3e en 4e eeuw. De schilderingen en rijk versierde crypten zijn de moeite waard!

Gemeentegrot Valkenburg

Niet alleen met kerst is dit de place to be! Geniet lekker koel van een rondleiding in het treintje, een mergelworkshop voor kids of wandel zelf door de gangen met de rondleiding op je telefoon.

Krijtwandeling

Liever bovengronds op ontdekking naar het mergel- en krijtverleden van Valkenburg? De Krijtwandeling voert je door het groen langs bijzondere groeves.

Ontdek alles over de grotten en ondergrondse activiteiten op → visitzuidlimburg.nl/grotten!

IJskoud genieten

Ook boven de grond is er meer dan genoeg verkoeling te vinden in Zuid-Limburg. Aardbei, citroen, banaan, meloen; de Zuid-Limburgse ijsboeren zullen er altijd een schepje bovenop doen. Wij zetten de smakelijkste ijssalons van Zuid-Limburg voor je op een rij.

Een lekker ijsje haal je hier!

- **Zeute Aardbei in Noorbeek:** proef hier al het lekkers met aardbeien.
- **Biesenhof in Geleen:** smul op het zonnige terras of neem gewoon een ijsje op de hand.
- **IJsbaas in Margraten:** geniet van authentiek Italiaans ijs van de hoogste kwaliteit met lokale ingrediënten!
- **Pauls IJsboerderij in Wijlre:** hier vind je ook bijzondere ijssmaken zoals appeltaart-ijs!
- **Wingbergerhoeve in Epen:** "een ijsje eten in Epen" is een waar begrip in Zuid-Limburg!
- **IJsmakerij Fer Botterweck in Valkenburg:** kijk hoe de Geul rustig kabbelt terwijl je achteroverleunt en geniet van een ijsje.
- **L'Appetito Gran Gusto in Sint Geertruid:** een verborgen parel in het Heuvelland waar je geniet van een huisgemaakt Italiaans ijsje.

Meer lekkere ijsjes vind je op **visitzuidlimburg.nl/ijsjes.**

Wist je dat...

een ambachtelijk ijsje nog lekkerder smaakt na een stevige wandeling? Op visitzuidlimburg.nl/kidsproofroutes vind je wandelroutes waarbij er extra veel te beleven is voor kinderen. Waar ga jij op pad?

Klimmen en klauteren in Landgraaf

Wandelen met kinderen is extra leuk als ze van alles kunnen doen onderweg. Volg de Adventure Trail die barst van de uitdagingen voor jong en oud!

Langs de route staan borden met uitleg over het mijnverleden van de Wilhelminaberg in Landgraaf. Deze kunstmatige berg bestaat volledig uit mijnsteen, als stille getuigen van het rijke mijnverleden in de omgeving. Nu is het een avontuurlijke plek waar van alles te beleven is.

Adventure Trail

Beklim de 508 treden naar boven voor een prachtig uitzicht over de vroegere mijnstreek. Je kunt er lekker picknicken terwijl de kids langs de Adventure Trail sportoefeningen doen op de toestellen of spelen op de natuurspeelplaats. Er zijn 2 gratis toegankelijke routes: de oranje van 0,5 km en de groene van 0,7 km. Ideaal ook voor kleinere kinderen!

Zoek het hogerop in Adventure Valley

Zoeken jullie meer uitdaging? Ga dan naar Adventure Valley. In het klimpark beleef je avonturen tussen de boomtoppen. Of roetsj in volle vaart naar beneden op de Alpine Coaster. Waar je ook voor kiest: de Wilhelminaberg is goed voor uren vermaak!

LMC

Haal nu onze VIVA Kampeer boekje op in onze showroom!!
Boordevol aanbiedingen van Camping accessoires

Viva
VIVA KAMPEREN

Minli bedrijven

Einsteinstraat 3-5 Landgraaf
MINLI-CARAVANWORLD.NL

TotalEnergies

Bewonder het water (zonder nat te worden!)

Zeg je Zuid-Limburg, zeg je… water? En het ligt niet eens aan zee! Toch zouden er zonder water geen heuvels of holle wegen zijn, zou de zeldzame vuursalamander zich hier niet thuisvoelen en was er geen bloemenpracht in de oevers van de Maas. Water maakt Zuid-Limburg tot de beste plek om te vertoeven! Dat vonden de allereerste boeren van Europa al, die zich 7000 jaar geleden vestigden in de Maasvallei bij Stein en Elsloo. Tegenwoordig leven allerlei watersporters zich uit op het water, maar ook voor wie droog wil blijven is er volop 'waterpret'. Dit zijn de twee mooiste plekken deze zomer!

2x op ontdekking langs het water

Epen Bronnenland

Tijdens een hete zomerdag is niets zo verkoelend als wandelen door Epen Bronnenland, een lieflijk natuurgebied vol bronnetjes en beekjes. Het water lijkt overal op te kwellen, of ten minste op zo'n 26 plekken binnen vijf kilometer. Dat maakt dit tot het gebied met de hoogste bronnendichtheid van Nederland! Je wordt omringd door een weelderige natuurpracht. Deze waterrijke omgeving is een toevluchtsoord voor zeldzame plant- en diersoorten, waarvan de vuursalamander de show steelt. Ook als het niet lukt om deze exotisch ogende schoonheid te spotten, is je wandeling door Epen Bronnenland de moeite waard.

Je kiest uit drie routes (3, 8 en 10 km) die perfect omschreven zijn in het boekje 'Epen Bronnenland', te koop voor €3,95 bij de Visit Zuid-Limburg Shop in Gulpen of het Visit Zuid-Limburg Servicepunt in Epen.

RivierPark Maasvallei

Ook fietsers komen aan hun portie waterpret met droge voeten. Voor hen is de Maas hun metgezel, want volg je deze machtige rivier op de landsgrens België en Nederland, dan ontdek je het natuurschoon van RivierPark Maasvallei. Hier kregen rivier én natuur de vrije loop met als resultaat een weids, rustgevend gebied vol water, bloemen, vogels en een perfect aangelegd wandel- en fietsnetwerk, waardoor je je volledig kunt onderdompelen in deze prachtige omgeving. Naast het geliefde én grensoverschrijdende fietsknooppuntennetwerk (blauwe bordjes in België, groene bordjes in Nederland) loopt er voor wandelaars ook een tot 'Beste wandelroute van de Benelux' verkozen langeafstandspad. Extra leuk: soms steek je de Maas over met een veerpontje. Vakantiegevoel gegarandeerd! Meer routes langs het water? Check **visitzuidlimburg.nl/rivieren-beken-bronnen.**

De leukste uitjes in en aan het water!

Aan de oevers van de Maas is het natuurlijk altijd heerlijk om uit te waaien in een zacht briesje. Voor de echte waterratten is er in en op het water ook altijd genoeg te doen. Neem een frisse duik of zoek de rust op bij een visvijver, wachtend op een goede vangst. Ontdek de leukste uitjes in en aan het water.

Zwemmen

Veel grote en kleine mensen zijn er dol op: lekker spetteren in het water. Geniet van de warme zomerse zonnestralen en zoek de verkoeling op in het binnen- en buitenbad van Mosaqua in Gulpen. Voor een compleet dagje uit combineer je spelen en zwemmen in het gezellige Steinerbos. Hou je van zwemmen in natuurwater? Dan is Fun Valley in Eijsden iets voor jou!

Actief op het water

Voor wie graag lekker actief bezig wil zijn op het water is een kanotocht het ideale uitje. Met een kano of kajak ontdek je het Limburgse land vanaf de Maas. Samen genieten van een sportieve activiteit op het water!

Verkoeling in de fontein

Wil je wel wat verkoeling, maar niet naar het zwembad? Ga dan naar het labyrint op het Drielandenpunt, waar een fontein in verstopt is. Lukt het jou om droog uit het labyrint te komen? Op het Koningin Julianaplein in hartje Vaals vind je een bijzondere fontein met 44 sproeiers als herinnering aan de lakenindustrie uit de 18e eeuw.

Lekker pootjebaden

Tijdens een wandeling door de groene velden en heuvels even afkoelen? Trek je schoenen en sokken uit en ga pootjebaden in de Gulp. Extra tip: neem er lekker een ijsje bij van de Helenahoeve in Slenaken voor het ultieme vakantiegevoel!

Forellen vissen

Voor de vissers zijn er verschillende plekjes om forellen te vissen. Haal je visvergunning bij Visit Zuid-Limburg in Valkenburg voor de visvijver in het Geulpark. Of aas op lekkere forellen bij de Geulhof in Mechelen!

Op visitzuidlimburg.nl/spetterendeactiviteiten lees je alles over deze en meer spetterende uitjes!

Tip!

Van bronwater naar bier

Een ander soort 'waterpret' beleef je bij de Alfa Brouwerij. Het bier dat hier uit de vaten stroomt, wordt gebrouwen van bronwater uit eigen bron én als enige Nederlandse bier volgens de strenge eisen van het Deutsche Reinheitsgebot. Volg een rondleiding met proeverij door de familiebrouwerij uit 1870 en geniet van meer lokale specialiteiten in restaurant Bie de Bron.

DE ZOMER IN BONNEFANTEN

Zo heb je het nog nooit bekeken.

GRATIS PROGRAMMA:

- **Bonnefanten Free Friday**
  15 september, 20:00 - 23:00u.
- **Verhaal op zaal**
  afwisselend bij tentoonstellingen
- **Audiotour en Kids Audiotour (Wetenschappelijk Instituut voor Kloppende Zaken)**
  afwisselend bij vaste collectie en tentoonstellingen
- **Familie-Doe-Boekje**
  bij de tentoonstelling van patricia kaersenhout: *Visions of Possibilities* t/m 05.11.2023
- **Tekenen naar model**
  bij de tentoonstelling *Tussen Kunst en Kopie*
- **Bonnefanten skate ramp**
  buiten op het voorplein, bij de tentoonstelling Ed Templeton: *Wires Crossed*, t/m 17.09.2023
- **Brueghel lab**
  zelf creatief aan de slag

OOK TE DOEN:

- **Museumdobbelspel**
- **Ready Set....YO! kaartspel**

Kijk voor alle activiteiten en actuele programmering op **bonnefanten.nl**

BONNEFANTEN

Rijksdienst voor het Cultureel Erfgoed
Ministerie van Onderwijs, Cultuur en Wetenschap

provincie limburg

VRIENDENLOTERIJ

www.bonnefanten.nl
@bonnefanten

De Zuid-Limburgse wijn-cultuur is aan het rijpen

Met steeds meer wijngaarden die uit de grond 'schieten', wijnboeren die internationaal prijswinnende wijnen leveren, prachtige wijnroutes én meerdere Beschermde Oorsprong Benamingen (BOB's) springt Zuid-Limburg steeds meer in het oog als wijnregio.

In gesprek met een vinoloog

Vinoloog Maurice Warnier heeft zich als zelfstandig ondernemer gespecialiseerd in Limburgse wijn. Met zijn bedrijf Vinteur verzorgt hij onder meer proeverijen op locatie en organiseert hij geheel verzorgde wijnreizen door de zuidelijkste provincie van Nederland. Hij vertelt over de groei van Zuid-Limburg als wijnregio.

Wat maakt de Zuid-Limburgse wijnen zo bijzonder?

"Tegenwoordig kan overal in Nederland wijn worden gemaakt. Dat heeft vooral te maken met het warmer wordende klimaat en de introductie van nieuwe druivenrassen, die goed gedijen in een wat koudere omgeving. Maar de Limburgse wijnen vormen ondertussen een klasse apart. We hebben de juiste bodem, de heuvels en bovendien een klimaat dat erg geschikt is voor de wijnbouw. In landschappelijk opzicht zijn we een verlengstuk van belangrijke Noord-Europese wijngebieden als de Moezel, de Elzas en de Bourgogne. Wat ook niet mag worden vergeten is dat hier in de loop van de geschiedenis altijd wijn is gemaakt. Eerst door de Romeinen en in kloosters, en later door de Fransen. Eigenlijk zijn wij al duizenden jaren onderdeel van een groot geheel."

"Sommige wijnen doen in niets onder voor de internationale top"

Op welke manier merk je dat de wijnregio aan populariteit wint?

"Met name vanuit de Randstad is er veel belangstelling voor Limburgse wijn en het goede leven in het zuiden. Sommeliers en maîtres uit het noorden ontdekten al snel dat sommige wijnen in niets onderdoen voor de internationale top. Daarnaast komen er steeds meer wijngaarden bij en is ook de stijl van de Limburgse wijnen veranderd. Waar dat in het begin voornamelijk fris, fruitig en toegankelijk was, zie je nu allerlei verschillende druivenrassen aangeplant worden, zoals riesling, pinot noir, chenin blanc en zelfs cabernet-sauvignon."

Hoe zie jij de toekomst van de wijnregio voor je?

"Ik zou het geweldig vinden als het grootste deel van onze wijnen wordt gedronken op de plek waar ze worden gemaakt, als onderdeel van een zelfvoorzienende regio. Het zou ertoe kunnen leiden dat mensen speciaal en in toenemende mate naar onze streek komen om te proeven van de unieke streekproducten die we hier maken."

Tip!

Meld je aan voor een van de e-bike wijngaardtours en maak samen met Maurice van Vinteur een leuke en leerzame eendaagse wijntrip.
→ visitzuidlimburg.nl/wijnactiviteiten

Zelf op pad in het **walhalla voor wijnliefhebbers**

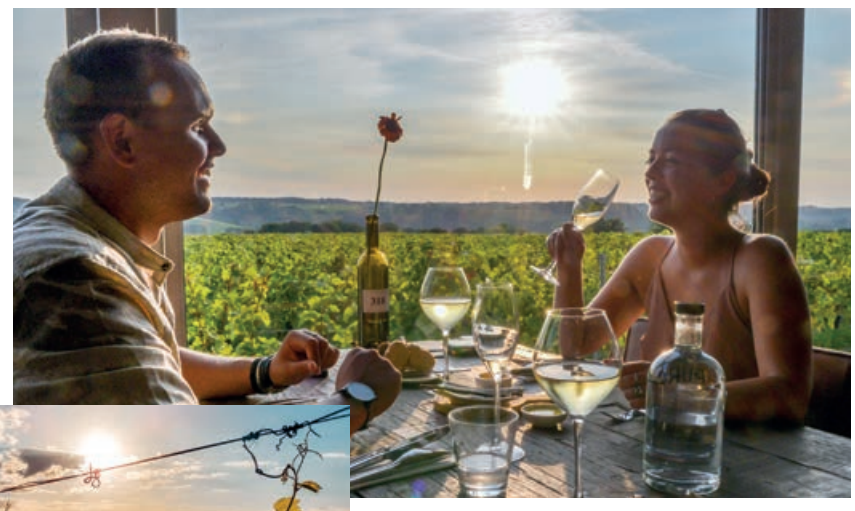

Wil je een unieke wijnbelevenis; wandelingen langs de wijngaarden, leren over de lokale wijnen en tussendoor ook een heerlijk glaasje proeven? Dan ben jij in Zuid-Limburg aan het juiste adres!

1. Geniet van smakelijke rondleidingen en proeverijen

Veel wijngaarden in Zuid-Limburg kun je bezoeken. Wijn moet natuurlijk vooral lekker zijn. Of dat zo is? Daar kom je maar op één manier achter.... door te proeven! Tijdens een rondleiding ontdek je hoe de ambachtelijke wijnen gemaakt worden, hoe er wordt ingespeeld op het klimaat en duurzaamheid én maak je kennis met de passie van de wijnmakers. Natuurlijk kun je vervolgens de smakelijke Zuid-Limburgse wijnen eigenhandig proeven.

2. Maak de mooiste wijnwandelingen

Wijn kun je in Zuid-Limburg niet alleen proeven, je kunt er ook veel over leren tijdens een van de acht wijnwandelingen. Onderweg word je getrakteerd op de mooiste uitzichten over het heuvellandschap en wandel je langs of door de wijngaarden. Kies je route, volg de druifjes en geniet!

- **Route des Vins Sittard** (10 km)
- **Route des Vins Vijlen-Holset** (11 km)
- **Route des Vins Berg en Terblijt – Houthem St. Gerlach** (12 km)
- **Wijngaardwandeling Meerssen** (8 km)
- **Route des Vins Ubachsberg** (12 km)
- **Route des Vins Winthagen** (8 km)
- **Wijngaardenwandeling Noorbeek** (7 km)
- **Route des Vins Wahlwiller-Eys** (10 km)

3. Doe mee met de druivenpluk

Nog steeds worden de kwalitatieve wijndruiven veelal met de hand geoogst. Na een zonovergoten en kurkdroog voorjaar volgde in 2022 een warme zomer. Heerlijk voor iedereen die Limburg als vakantiebestemming koos, maar ook ideaal voor de Limburgse wijnboeren. De wijndruiven groeien namelijk sneller en mooier met deze weersomstandigheden. Na een zeer succesvol oogstjaar in 2022, kun je ook dit jaar rond eind september weer bij diverse wijndomeinen meehelpen met de druivenpluk. Nu alleen nog even duimen voor een goede oogst!

4. Proosten bij de leukste wijnevenementen

Op het gebied van wijn zijn er in Zuid-Limburg het hele jaar door verschillende culinaire evenementen en activiteiten te beleven die net iets verdergaan dan een standaard wijnproeverij. Zo kun je bubbelen in een heus wijnbad bij Thermae2000 en je culinair laten verrassen bij Wijnrestaurant op het Land (26 juli t/m 20 augustus). Ook kun je genieten de festiviteiten rondom de Limburgse wijnweek (15 t/m 24 september) en het Wahlwiller Wijnfeest (24 september). Neem een kijkje op visitzuidlimburg.nl/wijn voor een actueel overzicht van alle wijnevenementen.

Scan de QR-code voor alle wijnroutes, evenementen en meer informatie over de wijnregio →

POWERAREA®

10% KORTING
CODE: VZL10
*alleen online

KARTEN
BOWLEN
LASERGAME
PRISON AREA
PRIVATE KARAOKE
PAINTBALL
JEU DES BOULES
DARTEN
ETEN & DRINKEN

LEMIERS (VAALS)
WWW.POWERAREA.NL

E-BIKE/E-SCOOTER VERHUUR BIJ POWERAREA! GA NAAR WWW.CYCLECENTER.NL

Op twee wielen **trappen door drie landen**

Het Drielandenpunt ken je waarschijnlijk wel, maar ben je ook wel eens verder op ontdekking geweest dan drie stappen in drie landen? Zuid-Limburg is de ideale uitvalsbasis voor lange-afstandsfietstochten in de Euregio. Met slechts een paar keer trappen sta je in België of Duitsland. De ALM-route – onze eigen Zuid-Limburgse bergroute – brengt je langs Aken, Luik en Maastricht.

Meerdaags fietsplezier

De nieuwe ALM-route combineert drie bewegwijzerde routes tot één grote lus van 126 kilometer. Je fietst de Heuvelland-Fiets-route van Maastricht naar de Vaalserberg, gaat vandaar uit verder over de oude spoorlijnen richting Luik (RAVeL 39/38) en vindt in Luik aansluiting op de Maasroute naar de Sint-Pietersberg in Maastricht. Onderweg geniet je van het uitzicht op de Zuid-Limburgse heuvels, ontdek je het Land van Herve en fiets je langs de oevers van de Maas.

De gouden driehoek

Aken, Luik en Maastricht: de gouden drie-hoek. In de drie steden vind je volop histo-rie, cultuur en architectuur. Het is zeker de moeite waard om hier even van je fiets te springen. In Maastricht hobbel je over de wegen die de Romeinen 2.000 jaar geleden ook al bewandelden. In Aken stap je in de voetsporen van Karel de Grote. En in Luik word je verrast door de grote variëteit aan architectuur.

Benieuwd naar de route en de bezienswaardigheden onderweg? Haal de routekaart bij de Visit Zuid-Limburg vestigingen.

Heuvelland-Fietsroute

Is 126 kilometer teveel voor je? Ga dan alleen voor de Heuvelland-Fietsroute die je in 41,1 km van de Sint-Pietersberg naar de Vaalserberg of andersom brengt. Onder-weg ontdek je idyllische dorpjes, geniet je van prachtige uitzichten en ga je zelfs 70 miljoen jaar terug in de tijd.
→ heuvelland-fietsroute.nl

Aansluitende fietsroutes

Ben je nog niet uitgetrapt en wil je verder op verkenning in de Euregio? Aansluitend aan de route vind je nog meer (langeaf-stand) fietsplezier! De ALM-route vanuit sluit bijvoorbeeld vanuit Aken aan op de Vennbahn richting Troisvierges (130 km). Ook vanuit Aken fiets je in 30 km naar vestingstadje Jülich. Vanuit Maastricht kun je doorfietsen op de Maasroute richting het noorden.

Check alle informatie over de route op → visitzuidlimburg.nl/almroute.

Ontdek een **rijk Rondje Bemelen**

Rondje Bemelen is een wandelroute rond het idyllische dorpje Bemelen. Tijdens de 9,5 kilometer lange wandeling ontdek je de rijkdommen van het land-schap en de stilte in jezelf.

Oprijzende kalkwanden, bloemrijke graslanden en panoramische vergezichten kenmerken het adembenemende land-schap tussen Bemelen en Maastricht. Je zou er bijna stil van worden en dat is pre-cies de bedoeling. Je wandelt langs ver-schillende plekken die uitnodigen tot rust en bezinning, zoals het bankje bovenop de Bemelerberg, de verscholen Mariagrot, de Spirituele Stiltetuin en de Lourdesgrot met kruiswegstaties.

Recent is hier de Corona Stilteplek aan toegevoegd: een initiatief vanuit de zorg waarmee men de positieve en negatieve gebeurtenissen uit de coronapandemie wil herdenken. Op het ronde zitmeubel neem je plaats met 1,5 meter afstand van elkaar en de zwaluwtoren symboliseert vrijheid en de wens om naar huis te keren.

In de sfeer van de wandeling zijn er ook fijne rustplekken waar je je trek en dorst stilt onder het genot van geweldige uit-zichten. Dat kan bij Landgoed Heerdeberg of bij Gastrobar Die Twie. Hier krijg je ook de gratis routebrochure, net als bij de Visit Zuid-Limburg Shop in Gulpen.

Rondje Bemelen is één van de camini's, korte thematische pel-grimsroutes door Zuid-Limburg. Ontdek alle elf camini's via de QR-code →

Nieuwe hap en stap route in Gulpen

Ga op pad met de lekkerste wandel-tocht rondom Gulpen en geniet van een compleet verzorgde wandeldag. Tijdens de pittige wandeling van ca. 9 km over de heuvels en door de dalen nabij Gulpen wordt hard werk beloond! Je maakt onderweg bij verschillende horecagele-genheden een stop en proeft hier van het bourgondische Zuid-Limburgse leven: van ontbijt tot borrel.

We zetten het hap- en stappenplan voor je op een rij:

1. Hap: je begint je dag uiterlijk om 10.30 uur met een ontbijtje en een lekker kopje koffie of thee bij Lunchroom De Looier in Gulpen.
2. Stap: tijd om op pad te gaan! Je begint met een pittige klim de Gulperberg op. Hier geniet je van een prachtige blik op Gulpen en wandel je langs Crapoel door het bos richting Pesaken en Euverem.
3. Hap: voor je gemaakte hoogtemeters word je bij The Dill in Euverem beloond met een heerlijk lunchplankje.
4. Stap: na de lunch wandel je via de kasteellaan bij Château Neubourg terug richting het centrum van Gulpen.
5. Hap: In de tuin bij het Gulpener Brouw-lokaal kun je nagenieten van de wandeling met een heerlijk speciaalbiertje of een Batu Kombucha.

Het arrangement (incl. route, ontbijt, lunchplankje en borrel) is voor 27,50 euro **te boeken via de qr-code of bij de Visit Zuid-Limburg Shop in Gulpen.**

Tip!

Nog meer leuke arrangementen en activiteiten in Zuid-Limburg ontdekken? Check dan → visitzuidlimburg.nl/activiteiten.

2023 evenementen zomer

ZONDAG 9 JULI

DOE DAG

Grote braderie, F1-pitlane (o.a. F1 race simulators en kinderkartbaan) en diverse kinderactiviteiten voor de allerkleinste. Bekijk de GP van Silverstone LIVE op een groot LED-scherm. Met voorafgaand en na afloop van de GP optredens van Guido Frissen (van de Schintaler), Henk & Ton (van de Janse Bagge Bend) en Anderkovver.

ZATERDAG 15 JULI / WERELDFESTIVAL

GLANAMUNDO

Met optredens van Nils Fischer & Timbazo, SKArtacus, Massada, Lo Poloko en La Brigade Du Kif.
Diverse foodtrucks & cocktailbar. 12.00 - 01.00 uur. Gratis entree.

ZONDAG 6 augustus / 25e GELEENSE

OLDTIMER PARADE

Hou jij van oude en klassieke auto's? Dan moet je op zondag 6 augustus in het centrum van Geleen zijn.
Van 11.00 tot 17.00 uur kun je genieten van de mooiste oude auto's, motoren, tractoren en machines. Je kijkt je ogen uit!

11 T/M 17 SEPTEMBER

BRIGHT FESTIVAL

Het Bright Festival neemt je op feestelijke wijze mee in de wereld van innovatie, circulariteit en duurzaamheid. Kom kijken, doe mee en beleef de interessante workshops, educatieve activiteiten, inspirerende bijeenkomsten en muzikale momenten!

15 / 16 / 17 SEPTEMBER

MP FEESTEN

Drie dagen lang muziek, fun & beleving voor jong en oud. Vrijdag 15 sept. Bright Night.
Zaterdag 16 sept. 90's Megaparty. Zondag 17 sept. Das Grosse Augustiner Frühshoppen.
Kijk voor meer info en tickets op: www.mpfeesten.nl

kijk voor meer informatie op
@centrumgeleen
www.centrumgeleen.nl

altijd
wat nieuws
centrum
geleen,

4x de leukste routes deze zomer

1 Goudsberg Valkenburg

Laat het drukke bewoonde Valkenburg even achter je en wandel in 4,5 kilometer een rondje richting Walem. Onderweg kijk je gegarandeerd je ogen uit. Het begint al bij het imposante Kasteel Oost. Minder statig, maar zeker zo indrukwekkend vanwege de serene rust zijn de afgezonderde Kluis op de Schaelsberg en de glinsterende Sint Jansbron. Ook geniet je van prachtige uitzichten over Valkenburg vanaf de Goudsberg en het Geuldal.

Bij terugkomst kun je in Valkenburg plaatsnemen op een heerlijk terrasje en nagenieten van de mooie wandeling!

Je volgt deze wandelroute eenvoudig door de blauwe paaltjes te volgen.

Afstand → 4,5 km
Startlocatie → Kasteel Oost, Valkenburg

Tip!

Onderweg kom je langs De Kluis. Zijn de deuren gesloten? Scan de qr-code op het gevelbordje en neem een kijkje binnen met de 360-gradentour.

Scan de QR-code en navigeer de route online →

2 Drielanden amusetocht

Drie landen, vier amuses en 37 kilometer. De Drielanden amusetocht brengt je langs de schitterende Grensmaas met z'n nostalgische maasdorpjes, een van Nederlands oudste steden (Sittard) en de Duitse Selfkant regio die ooit 14 jaar lang een extra stukje Nederland was!

Bovenal geniet je van 4 smaakvolle traktaties bij horecagelegenheden in Nederland, België en Duitsland: De Limbourg in Sittard, Landgoed Kasteel Limbricht, Brasserie de Wissen in Dilsen-Stokkem en Eisparadies Penners in Selfkant.

Het routeproduct met de coupons voor de amuses is te koop voor € 17,50. De route is vervolgens eenvoudig te volgen via de welbekende fietsknooppunten.

Afstand → 37 km
Startlocatie → één van de horecalocaties of elk gewenst knooppunt op de route.

Tip!

Tijdens de fietstocht steek je tweemaal gratis de Maas over met de veerpontjes.

Scan de QR-code en bestel de route online of haal 'm bij Visit Zuid-Limburg in Sittard. →

3 OV-route Eijsden

Ontdek tijdens deze ov-vriendelijke wandelroute het gezellige plaatsje Eijsden. De buschauffeur brengt je van en naar het startpunt van de wandelroute. Zo heb je geen zorgen over parkeren en kun je doen en laten wat je wilt!

Ontdek onderweg Kasteel Eijsden, wandel langs de jachthaven en museum het Ursulinenconvent. Buiten Eijsden voert de wandelingen je een stukje naar België en langs bloeiende appel- en perenbomen.

Je volgt de route aan de hand van de witte paaltjes.

Afstand → 12,6 km
Start → Bushalte (lijn 15) Diepstraat 14 in Eijsden.

Tip!

Geniet na je wandelrondje van een rondje op het terras bij Aon 't Bat of La Meuse aan de Maas in Eijsden.

Scan de QR-code en bekijk de route online →

4 Grensmaasvallei MTB-Gravelroute

Deze Grensmaasvallei MTB-Gravelroute is ideaal om de beginselen van het mountainbiken onder de knie te krijgen en technische skills verder te ontwikkelen.

Mountainbike over uitdagende onverharde wegen en rol over ontspannende stukken asfalt. Onderweg doorkruis je zowel landelijke als stedelijke gebieden, waaronder de dorpen Spaubeek, Neerbeek, Genhout, Geverik en Kelmond.

Je volgt deze route aan de hand van de bewegwijzering (geel bordje met groene opdruk).

Afstand → 36,7 km
Startlocatie → Natuurtransferium Beek, De Haamen 1 in Beek

Tip!

Bezoek ook het gloednieuwe singletrack Mini-Bike-Park op Sportlandgoed De Haamen.

Scan de QR-code en bekijk de route online →

VAKANTIEWERELD

Kampeer en Recreatie benodigdheden

Winkelen bij de grootste kampeerspecialist van de Euregio

> Tenten & Voortenten
> Caravan en Camper accessoires
> Wandelsport en Outdoor
> Zwembaden

www.vakantiewereld.com

*** Modern caravan en camper service center**

onderhoud - montage movers / airco - E&P levelsysteem - schadeherstel

*** Grote keuze in topmerken kampeeraccessoires**

Kampeershop - Werkplaats - Zeilmakerij

Aan de Fremme 20a 6269 BE Margraten +31-43-4589120

museum **Kasteelruïne & Fluweelengrot**

GRATIS toegang met een Museumkaart

Ontdek de mergelgeheimen

Laat je leiden door één van de oudste ondergrondse gangenstelsels van Zuid-Limburg. De vluchtgangen van de grot leiden naar de Kasteelruïne, Nederlands enige hoogteburcht. Hoor de verhalen over de ridders en jonkvrouwen, blokbrekers en mensen die zich er in oorlogen schuil hielden.

Daalhemerweg 27
6301 BJ Valkenburg a/d Geul

www.kasteelruinevalkenburg.nl

Het Lego Walhalla van het Zuiden!

Tweedehands Lego grabbelen
Nieuwe Lego onderdelen
Nieuwe Lego Sets
Lego bouwactiviteiten

Horeca en..... superlekker softijs en milkshakes

Het Beekse Steentje
Stationstraat 126
6191 BG te Beek
Gratis Parkeren
hetbeeksesteentje.nl

Vijf sterren cultuurhistorie

in de Schinveldse Bossen

Wandelboswachter Ellen ging op pad om het vijf sterrenlandschap van Nationaal Landschap Zuid-Limburg te ontdekken. Ze koos, bijna vanzelfsprekend, voor de vijf-sterren-route van de Schinveldse bossen en ontdekte daar een bos met veel historie.

Legende

Eenmaal terug in het bos lopen we al snel tegen een boerenschans aan. In de middeleeuwen was dit het versterkte Leiffaertshof. Volgens de legende van de witte joffer is hier een schone jonkvrouw op haar huwelijksdag door een jaloerse edelman vermoord. Daarbij ging het kasteel in vlammen op en sindsdien waant 'la madame blanche' in haar witte gedaante in de nacht rond.

"Een unieke plek, want nergens in Nederland tref je een meer aan boven op een heuvel."

Afwissende natuur

Eigenlijk moet ik me schamen; ondanks dat ik in de buurt woon, kom ik weinig in de Schinveldse Bossen. En dat terwijl het er prachtig is, want het is een afwisselend bos met beekjes als de Rode Beek en de Ruscherbeek, bloemrijke graslanden, oude groeves en sporen van vroegere bewoning. Ik ga eens samen met mijn dochter op onderzoek uit.

Een meer op hoogte

We starten de wandeling bij het zweefvliegveld van de Eerste Limburgse ZweefvliegClub (ELZC). In de weekenden wordt hier volop gevlogen, vandaag niet. Wel zien we kort na vertrek een hoge heuvel. Dit is het Bovenmeer, een unieke plek, want nergens in Nederland tref je een meer aan boven op een heuvel. Het is een surrealistisch beeld, dus het is de klim zeker waard.

De Romeinen wisten hier de weg

De grond komt trouwens uit de visvijver waar we daarna voorbij lopen. Aan de rand van de vijver staat Bezoekerscentrum Roode Beek. Niet voor niks zo geheten, want we volgen hier een stukje van deze kleine beek. Na het dorp Schinveld lopen we de Schinveldse es op. Dit akkergebied is al meer dan 2000 jaar oud en was reeds in de Romeinse tijd ontgonnen. Aan de rand van de es zien we in de verte Nonke Buusjke staan, een openluchtmuseum dat we later op de route nog tegenkomen.

Zweden in eigen land

We lopen door een heerlijk stukje bos heen. "Het lijkt hier wel Zweden", roept dochter Agnes, "want al die bosbessen geven mij dat gevoel." Ik wijs haar op een andere plant, de wilde kamperfoelie. Dat is de voedselplant van de kleine ijsvogelvlinder. Ook andere planten als reigersbek en volop varens omlijsten de route. Aan de voet van een boom zit een grote bonte specht heel hard te timmeren, naarstig op zoek naar insecten voor een lekker maaltje. "Mama, daar twee reeën." Wat een prachtig gezicht!

Schotse grasmaaiers

De volgende halte is een grote plas. Het is een van de oude groeves die hier in het gebied zijn achtergebleven na kleiafgraving. Al in de Romeinse tijd stond Schinveld bekend om het goede aardewerk. We wandelen inmiddels ook door het begrazingsgebied van de Schotse hooglanders. Wie ze allemaal wil zien, moet aardig doortellen, want het zijn er rond de tachtig. Ze zijn de grasmaaiers van het gebied en zorgen zo voor een gevarieerd terrein met bloemrijke ruigten en jonge bosjes. Ook eten ze in de bestaande bossen de ondergroei op of schillen ze bomen. Dit geeft weer kansen voor nieuwe bomen en struiken. Zo blijven de Schinveldse Bossen een gevarieerd bos. Als we bij een groepje aankomen, vindt Agnes de stier toch wel erg indrukwekkend. Snel doorlopen is haar advies. De runderen zijn gewend aan de recreatie in het gebied, dus ze doen niks.

Nonke Buusjke

In Nonke Buusjke leer je meer over de Limburgse historie. Hier wordt goed duidelijk waarom Zuid-Limburg een nationaal landschap is. Op zondag kun je bij het openluchtmuseumdorp terug naar het jaar 1900 in Zuid-Limburg. In onder andere een vakwerkboerderij, bakhuis en stroopstokerij ervaar je het plattelandsleven. De akkers rondom het museum worden historisch bewerkt. Helaas is het vandaag geen zondag, maar hier komen we zeker nog terug. Vanaf Nonke Buusjke is het niet ver meer naar ons eindpunt. "Nu al?", Agnes kijkt me vragend aan. Deze afwisselende route van 8,5 kilometer is omgevlogen. Tot snel weer!

Schinveldse Bossen zomerbingo

Lukt het jou om al deze dingen te spotten tijdens je wandeling in de Schinveldse Bossen? Speuren maar!

Roodborst	Grote bonte specht	Eik	Bankje
Vliegtuig	Waterput	Canadese Gans	Ster
Boerenerf	Schotse Hooglander	Bovenmeer	Pitrus

De Zonnekoning en Oranje

Slaags aan de Maas

350 jaar Beleg van Maastricht

Eeuwige roem, dat was wat Zonnekoning Lodewijk XIV hoopte te bereiken met de inname van Maastricht. De machtige vestingstad wilde hij hoogstpersoonlijk veroveren. Kort daarna probeerde ook de jonge Oranjeprins Willem III Maastricht in te nemen. Het is het begin van een decennialange rivaliteit. Wie waren de mannen die in de jaren 1670 beiden met een leger voor de muren van Maastricht verschenen? En wat betekenden hun botsende ambities voor de inwoners van het Maasdal?

Nu te zien in Venlo
Boek via limburgsmuseum.nl

LIMBURGS MUSEUM
Van ós. Voor iedereen.

Over Sittard: **Toon Hermans**

Toon Hermans, geboren en getogen in Sittard, groeide uit tot één van Nederlands grootste theaterartiesten. In vele van zijn optredens, liedjes, gedichtjes en verhalen getuigt Toon van de liefde voor zijn Limburgs stadje Sittard.

In zijn levensboek schreef hij: "De markt lag als een grote ronde dansvloer in het hartje van de stad en had iets mondains, iets Frans. Als je uit een van die enge winkelstraatjes kwam, kreeg je op het Marktplein ineens een gevoel van openheid. Dat kwam doordat je daar een groot stuk van de lucht kon zien en dat zag je niet tussen de daken in de smalle straatjes". Sittard ademt Toon Hermans. In het St. Jozefgebouw had hij zijn eerste optreden. Café Schtad Zitterd was zijn stamkroeg.

Deze en meer plekken die speciaal waren voor Toon ontdek je tijdens de Toon Hermans Highlights wandeling. Een wandeltocht door Sittard langs herinneringen aan Toon Hermans.

Ook benieuwd naar de route? Loop binnen bij de Visit Zuid-Limburg Experience in Sittard en scoor jouw exemplaar!

GeWAUWel in Valkenburg

In de Visit Zuid-Limburg Experience in Valkenburg roddel je mee met markante figuren uit Valkenburg: Pierre Cuypers, Geertruide Bosch, Stadhouder Willem III, Elisabeth van Valkenburg en Theodoor Dorren. Lees hier een fragment van hun gesprek.

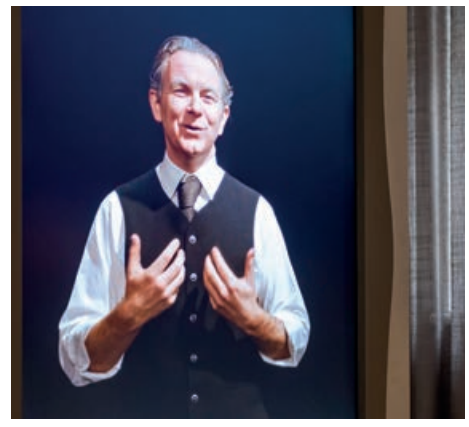

Geertruide Bosch: Bij de bevrijding van Bokkenrijder kameraden uit het 'landhuis – hogergerechtshof' is als afleidingmanoeuvre het gebouw er tegenover in brand gestoken. Echter breidde de brand zich dusdanig uit dat de hele stad in brand stond op 27 april 1773. Men kwam zelfs uit Maastricht om hier te blussen, dat wilt heel wat zeggen! Het kasteel was toen al stuk.

Stadhouder Willem III: Dat klopt, op 10 december 1672 heb ik opdracht gegeven het kasteel van Valkenburg op te laten blazen. Dit was een tactische zet van mij. Die vervelende Lodewijk XIV van Frankrijk stond voor de poorten van Maastricht. Hij trachtte Valkenburg in te nemen en als uitvalsbasis naar Maastricht te gaan gebruiken. Dit moest ik uiteraard voorkomen.

Elisabeth van Valkenburg: Jij BRUT!!!

Geertruide Bosch: Er zat gelukkig ook nog goed bloed na u... Wij, de Valkenburgers, mochten onze huizen opbouwen met restanten van de stadsomwalling en het kasteel zelf.

Pierre Cuypers: Zie hier de reden waarom Valkenburg een mergel stadje is geworden. Mooi hoor.

Benieuwd naar het hele verhaal? Breng een bezoek aan de 'wauwelkamer' in de Visit Zuid-Limburg Experience in Valkenburg.

Met de locals op pad in de stad

De Zuid-Limburgse steden hebben een kleurrijk verleden en zijn een broedplek van bijzondere verhalen. Lokale gidsen nemen je graag mee in de bijzondere verhalen. Ze laten je de stad zien zoals je haar nooit eerder zag. Zo leer je de stad pas écht kennen!

Hieronder zie je een overzicht van de stads- en dorpswandelingen:

- **Stadswandeling Sittard:** elke zaterdag om 14.00 uur.
- **Stadswandeling Valkenburg aan de Geul:** t/m 9 september elke woensdag en zaterdag om 14.00 uur.
- **Rondleiding Maankwartier Heerlen:** elke eerste zaterdag van de maand om 14.00 uur.
- **Historische dorpswandeling Eijsden:** 8 & 15 juli, 5 & 12 augustus om 14.00 uur.
- **Stadswandeling Heerlen:** 15 juli, 19 augustus & 16 september om 14.00 uur.
- **Stadswandeling Aken:** 12 & 29 juli, 12 & 26 augustus om 11.30 uur.
- **Stadswandeling Vaals:** 15 & 29 juli, 12 & 26 augustus om 14.00 uur.

Welke plek ga jij ontdekken?

Check voor meer informatie en tickets visitzuidlimburg.nl/stadswandelingen.

Tips en informatie van Zuid-Limburg experts

Op Zuid-Limburg raak je nooit uitgekeken... Dat ontdek je bij de winkels van Visit Zuid-Limburg. In de Experiences leer je op een interactieve manier meer over de rijke historie van de regio en ontrafel je insidertips. Onze medewerkers vertellen je graag over de mooiste plekjes en de leukste activiteiten! Ook vind je er een breed aanbod aan streekproducten, souvenirs en tickets voor de vele evenementen in de regio.

Op deze adressen vind je de Visit Zuid-Limburg vestigingen:

- **Visit Zuid-Limburg Shop Gulpen**
  Dorpsstraat 27, Gulpen
- **Visit Zuid-Limburg Experience Heerlen-Parkstad**
  Spoorplein 40, Heerlen
- **Visit Zuid-Limburg Experience Sittard**
  Rosmolenstraat 2, Sittard
- **Visit Zuid-Limburg Experience Valkenburg**
  Theo Dorrenplein 5, Valkenburg

Of bezoek één van de Visit Zuid-Limburg servicepunten. In Beek, Born, Brunssum, Echt, Eijsden, Epen, Kerkrade, Landgraaf, Margraten, Meerssen, Noorbeek, Schinveld, Simpelveld, Stein, Vaals of Voerendaal.

Thuis al een geschikte wandel- en/of fietskaart bestellen? Ga dan naar de webshop: → visitzuidlimburg.nl/webshop.

Altijd tot
70% korting
JOUW
IDEALE
OUTLETDAGJE UIT.
DestinationJOY
McArthur
Glen
Designer Outlet
Roermond
DesignerOutletRoermond.nl

Line-up Glanamundo Wereldfestival

Op zaterdag 15 juli is het weer zover! Dan vindt op de Markt in Geleen de vijfde editie plaats van het Glanamundo Wereldfestival.

Het evenement bestaat uit een mix van activiteiten. Zo komt er wederom een groot podium te staan waar diverse bands uit binnen- én buitenland zullen optreden. Voor de vijfde editie zijn vastgelegd: Nils Fischer & Timbazo, SKArtacus, Massada en Lo Poloko. De zeskoppige Franse feestbrigade La Brigade Du Kif is vastgelegd als hoofdact. Guillaume Colson is de resident-DJ en Volle Petaj en Cabeças de Porco zijn de samba-percussie bands die zullen optreden.

Maar er is meer!
Een plein vol foodtrucks laten je tijdens het Glanamundo Wereldfestival kennismaken met gerechten uit verschillende uithoeken van de wereld. Genieten van een lekker drankje kan bij de speciaal ingerichte cocktailbar én wijnbar. Voor de kinderen zijn er diverse kinderattracties en kindergerelateerde foodtrucks. Kortom, het Glanamundo Wereldfestival brengt een divers programma voor jong én oud. Kijk voor meer informatie, de timetable en het laatste actuele nieuws op de Facebook-pagina van @Glanamundo-Wereldfestival.

Ben jij erbij?

Zaterdag 15 juli, Markt Geleen!

KRINGLOOP GROOTHANDEL
LENTJHEUVEL

Online snuffelen bij Kringloop Groothandel Lenjtheuvel

Snuffelt u graag tussen tweedehands spullen en zoekt u ook zo graag naar uw verborgen schat?

Bij Kringloop Groothandel Lentjheuvel kunt u online snuffelen tussen honderden artikelen die online te koop staan. Van keukenbenodigdheden, meubelen, antiek, brocante tot schilderijen, gereedschap, servies en audio-apparatuur. Bij Kringloop Groothandel Lentjheuvel vindt u honderden artikelen die tegen schappelijke prijzen te koop aangeboden worden.

Dagelijks komt er nieuwe voorraad binnen. Ieder bezoek aan de website zal u opnieuw verrassen en uw snuffelinstinct aanwakkeren. https://kringloopgroothandellentjheuvel.nl biedt de moderne online oplossing om te kunnen shoppen en snuffelen tussen tweedehands artikelen vanuit uw luie stoel met een drankje bij de hand.

Bent u nieuwsgierig geworden?
Bezoek onze website https://kringloopgroothandellentjheuvel.nl en geniet van ons oneindige aanbod.

BOKSLOOTWEG 1, 6142 AB GELEEN
TELEFOON +31 6 4702 8006
INFO@KRINGLOOPGROOTHANDELLENTJHEUVEL.NL

OPENINGS/-AFHAALTIJDEN
MAANDAG, WOENSDAG EN VRIJDAG: 9:00 - 14:00 UUR

PEPPERMILL

CASINOS 777

Beitel 90,
HEERLEN

18+ WAT DOET GOKKEN JOUW STEK OP DE GRIL

ITALIANO
Latinos
ESPAÑOL

Van Torino tot Palermo, van Pamplona tot Sevilla; in Mediterrane landen is eten een feest!

Latinos neemt u mee op een culinaire reis door Spanje en Italië, waar eten een samenkomen van vrienden, kennissen en familie is. Waar de dag wordt afgesloten met een goed glas wijn, heerlijk eten en een bruisende sfeer. Omringd door dierbaren.

Grotestraat Centrum 8
6301 CX Valkenburg aan de Geul
info@latinos-valkenburg.nl
+31 (0)43 6 01 26 20

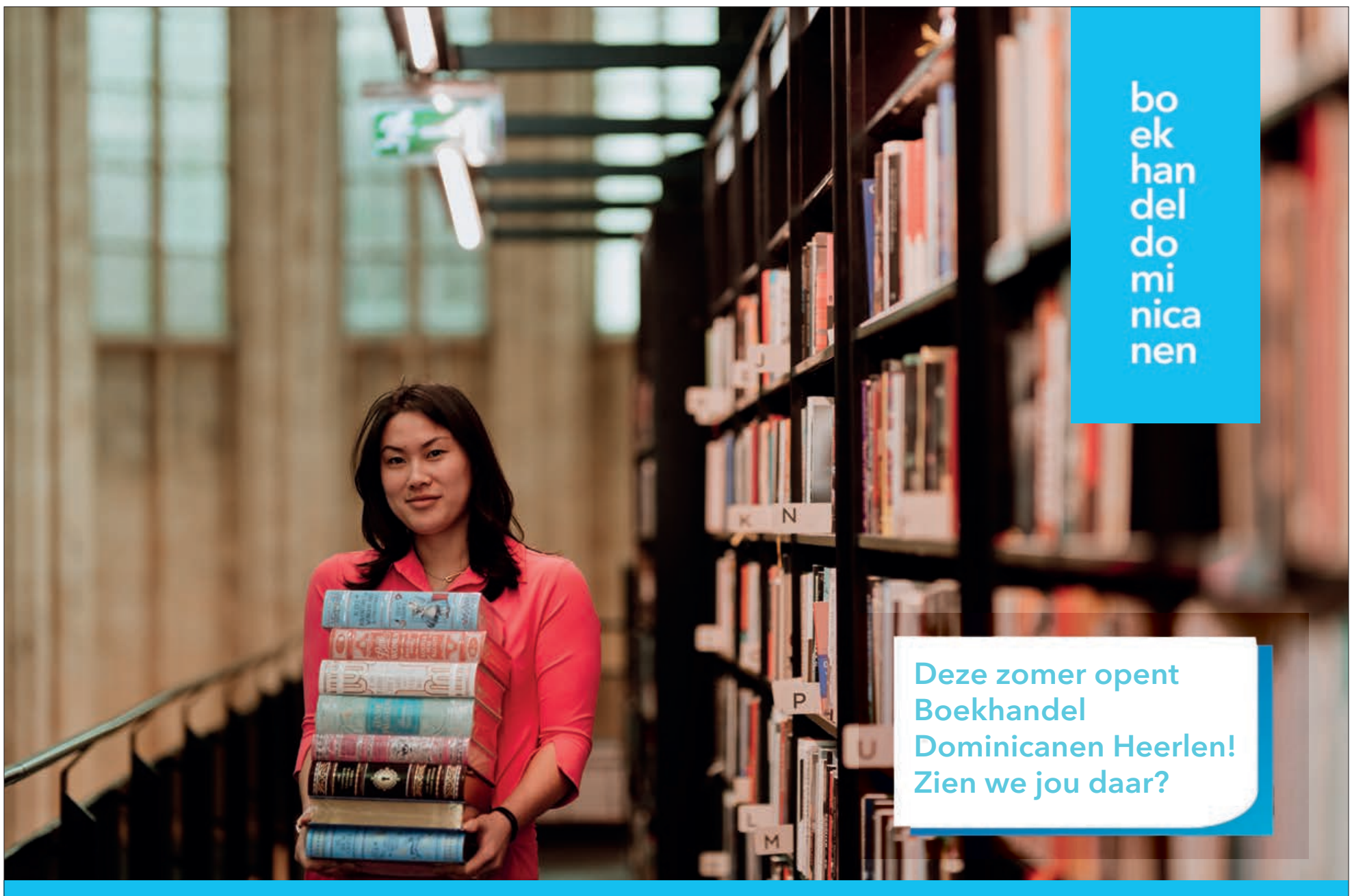

Boekhandel Dominicanen | Dominicanerkerkstraat 1, 6211 CZ Maastricht | www.boekhandeldominicanen.nl

Zomer in Kasteelpark Born

Kasteelpark Born is een dierenpark dat gelegen is in de tuinen van voormalig Kasteel Born. In het park ervaar je de rust die er al van oudsher heerst. Je kunt er heerlijk wandelen en genieten van de dieren en het natuurschoon.

De trompetzwanen begroeten iedere bezoeker enthousiast met hun trompetgeschal en ook de nandoes en wasberen komen nieuwsgierig een kijkje nemen. In het park wandel je langs wijze uilen, nieuwsgierige neusberen, speelse zilvervosjes en trage landschildpadden.

Neem in de zomervakantie een speurtocht mee bij de kassa en ontdek wie Antoni van Leeuwenhoek was en wat hij door de microscoop kon zien. Wil jij ook een kijkje door de microscoop nemen? Als jonge onderzoeker ontdek je in de Wasjbear door de microscoop het waterleven in de grachten.

Even uitgekeken? Midden in het park is een grote speeltuin. De speeltuin ligt naast het terras, zodat de (groot) ouders lekker kunnen genieten van een hapje en een drankje, terwijl de (klein)kinderen ravotten op de speeltoestellen, springen op de airtrampoline of spelen in het zand.

Openingstijden en prijzen
Het Kasteelpark is dagelijks open
van 10.00 – 18.00 uur.
Op zondag 2 juli is het park gesloten i.v.m. het OLS in Born.
Entree voor volwassenen is € 9,50 en entree voor kinderen is € 7,00.

Kijk voor meer informatie en onze activiteiten in de zomervakantie op
www.kasteelparkborn.nl

Ontdek een fascinerend gebied: Neutraal Moresnet

Beleef de geschiedenis van de mijnbouw en van de zink productie in het voormalige directiegebouw van de Vieille Montagne. Laat U inspireren door het avontuur van Neutraal Moresnet. Van Altenberg tot zink – een interactief en spannend museum voor jong en oud.

Web: www.mvm-kelmis.be
Email: mvm@kelmis.be
Telefoon: +32 (0)87 65 75 04
Adres: Lütticher Strasse 278
B-4720 Kelmis

Voor meer informatie:

Scan me!

mvm
MUSEUM VIEILLE MONTAGNE

Gemeinde Kelmis
Commune de la Calamine
Ostbelgien

Ode aan een balletschool

Op balletscholen worden soms grote talenten ontdekt; meisjes of jongens die graag professioneel danser kunnen en willen worden. Maar voor de amateurdansers, jong of oud, met meer of minder talent, betekenen ballet en de balletschool veel meer. Ze dragen bij aan hun persoonlijke en artistieke ontwikkeling, aan hun gezondheid, creativiteit en levenshouding. De balletschool in Valkenburg is daar een mooi voorbeeld van!

Al 35 jaar worden in de Valkenburgse balletschool, nu geleid door Chantalle Meewis, leerlingen gevormd op vele terreinen. In de eigen voorstellingen worden thema's uitgewerkt die maatschappelijk bewustzijn en culturele ontwikkeling bevorderen. De bewegingen en houdingen in het klassieke ballet, dat zijn oorsprong vindt aan de Italiaanse en Franse hoven in de Middeleeuwen, bewaren verfijnde omgangsvormen zoals respect en beleefdheid; ook die worden in Valkenburg en passant aangeleerd.
Wat ballet betekent voor de amateurdansers van deze balletschool is binnenkort te zien in een tentoonstelling. Fotoportretten en statements van leerlingen en docenten uit de Valkenburgse balletschool en fragmenten van voorstellingen worden vanaf 23 juli gepresenteerd in Museum Valkenburg.

fotograaf Anastasia Zolkina

Museum Valkenburg MV
HISTORIE EN LIMBURGSE KUNST
ADRES
Grotestraat Centrum 31
6301 CW Valkenburg a/d Geul
Tel: 043 6016 394
ENTREEPRIJS
€ 8,- inclusief kopje koffie.
Museum- en ICOM kaart geldig.
Kinderen tot 12 jaar gratis.
Kijk voor een actueel aanbod op: **www.museumvalkenburg.nl**
OPENINGSTIJDEN
Dinsdag t/m Zondag 13:00 – 17:00 uur.

STEAKS & SEAFOOD
BRAZZA
RESTAURANT

South American grill
EL Fuego

Argentijns Steakhouse
en Seafood Restaurant
en nog veel meer.
Waan je even in Argentinië

Looking for the best steaks in town?

Brazza /El Fuego

Maak een culinaire reis
door Zuid Amerika
South American Grill
Restaurant

Grotestraat Centrum 18
6301 CX Valkenburg
www.brazzavalkenburg.nl

Direct reserveren of een vraag?
043-60 123 00

Grotestraat Centrum 23,
6301 CV Valkenburg
www.elfuegovalkenburg.nl

Direct reserveren of een vraag?
043-60 161 06

Evenementen agenda

Ontdek wat er binnenkort voor leuks te beleven valt in Zuid-Limburg!

Lopende tentoonstellingen

t/m 16-7 → **Crises en Catastrofes in Valkenburg aan de Geul,** Valkenburg
t/m 23-7 → **Jubileumtentoonstelling Eugène Laudy,** Valkenburg
23-7 t/m 24-9 → **Klassiek ballet in Valkenburg,** Valkenburg
30-7 t/m 15-10 → **Harry Heuts / Leo Disch fototentoonstelling Mamelis,** Valkenburg
t/m 20-8 → **Frans Lemeer – Spiegel van de tijd,** Valkenburg
t/m 26-8 → **Foto expositie Govert de Roos,** Sittard
t/m 3-9 → **Bertien van Manen met Gluckauf,** Heerlen
t/m 1-10 → **Chaim van Luit: Grondstof,** Heerlen
t/m 1-10 → **Siebold's Dreams,** Simpelveld
t/m 18-2-24 → **Fiona Lutjenhuis met Sideways Universe,** Heerlen
t/m 1-3-24 → **Kunst in Valkenburg Outside,** Houthem St. Gerlach

2 juli
→ **Festival des Arts,** Rimburg

JULI

1 → **Conincx Pop,** Elsloo
1 → **Ultimate Eagles,** Sittard
1 t/m 4 → **Bronk in Maerlant,** Eijsden
2 → **Festival des Arts,** Landgraaf
2 → **Cultuurhistorische Wandeling,** Sippenaeken
2 → **Gluren bij de Buren,** Sittard
6 → **Indra Salima sings Joni Mitchell,** Valkenburg
6 t/m 23 → **Vrijthofconcerten André Rieu,** Maastricht
8 → **90s Forever Outdoor,** Landgraaf
8 → **Openluchtconcert Fanfare St. Blasius,** Cadier en Keer
8 & 9 → **El Mundo Fantasia,** Landgraaf
8 & 9 → **Mesjogge speelt Gedeelde Smart,** Landgraaf
8 t/m 10 → **Kermis Reijmerstok,** Reijmerstok
9 → **Garage Sale Amby,** Maastricht
9 → **Excursie met de MaasVerkenner RivierPark Maasvallei in Geuren en Kleuren,** Stein
9 → **Simple 5,** Simpelveld
9 → **Zomerpodium Meerssen: Mixed Harmony Maastricht,** Meerssen
11 → **Natuurwandeling Zuid-Limburg,** Epen
14 → **Sjömmerts Fout,** Schimmert

14-16 juli
→ **Zuid-Limburgs Federatiefeest (ZLF),** Schimmert

14 → **A Tribute to Sting & The Police – Bauke Bakker & The Soul Cages,** Valkenburg
14 t/m 16 → **ZLF Schimmert,** Schimmert
14 t/m 16 → **Power Weekend,** Gulpen
15 → **Glanamundo Wereldfestival**, Geleen
15 → **Zomerstop Festival,** Voerendaal
15 → **Knaltibal,** Heerlen
16 → **Zomerpodium Meerssen: Harmonie St. Ceacilia & Ivo van de Bijl,** Meerssen
16 → **Vintage Trouble,** Valkenburg
16 → **Orgelconcert tijdens Zomerpodium Meerssen,** Meerssen
21 t/m 23 → **State of Nature – In het Klooster,** Noorbeek
22 t/m 24 → **Kermis Slenaken,** Slenaken
22 → **Wijngaardtour E-bike Hombourg Aubel,** Hombourg
23 → **Zomperpodium Meerssen: Meerssens Mannenkoor,** Meerssen
23 → **Internationale Keramiekmarkt Heuvelland,** Mesch
26 t/m 20-8 → **Wijnrestaurant op het Land,** Voerendaal
28 → **Bob Marley honoured by Rootsriders – Catch A Fire,** Valkenburg
28 → **Franssen Franken Ronde Heerlen,** Heerlen
28 t/m 30 → **State of Nature – In het Klooster,** Noorbeek
28 t/m 30 → **Watersley Junior Challenge,** Sittard
29 → **Musical Einmal Niederlande und zurück,** Selfkant
30 → **Zomerpodium Meerssen – Sopraan Daphne Ramakers en tenor Pascal Piittie,** Meerssen
30 → **Orgelconcert tijdens Zomerpodium Meerssen,** Meerssen

4-6 augustus
→ **The Notorious IBE,** Heerlen

30 → **Hel van Voerendaal,** Voerendaal
30 → **Zomermarkt,** Schin op Geul

AUGUSTUS

3 t/m 27 → **Zomeravond Express Miljoenenlijn,** Simpelveld
4 t/m 6 → **The Notorious IBE,** Heerlen
6 → **Geleense Oldtimer Parade,** Geleen
6 → **Zomerpodium Meerssen: Remco zingt,** Meerssen
10 → **Bai Kamara jr. – Traveling Medicine Man,** Valkenburg
10 t/m 13 → **Heuvelland4daagse,** Berg en Terblijt
12 → **Opera van Georges Bizet,** Sittard
12 & 13 → **Booch?,** Heerlen
12 t/m 14 → **Kermis Terlinden,** Terlinden
13 → **Legend of Springsteen – The History of The Boss,** Valkenburg
16 t/m 20 → **Limburg Festival,** Roermond
18 t/m 20 → **Gulpener Bierfeesten,** Gulpen
18 t/m 21 → **Augst Cultuurfestival,** Berg aan de maas
19 → **The Maestro & The European Pop Orchestra,** Kerkrade
19 → **Massada – 50 jaar Jubileumtour Astaganaga,** Valkenburg
20 → **Muziek in de tuin met Ivo & Paul,** Kerkrade
20 → **Wijngaardtour E-bike Noorbeek – Voerstreek,** Voeren
24 → **Flamenco: Entre Dos Mundos – Luna Zegers,** Valkenburg

25-27 augustus
→ **Sint Rosa Festival,** Sittard

25 t/m 27 → **Sint Rosa Festival,** Sittard
25 t/m 3-9 → **Cultura Nova,** Heerlen
26 → **ODS Classic,** Sittard
26 → **Burgerschieten Schutterij Eendracht Papenhoven-Grevenbicht,** Papenhoven
27 → **Zomerpodium Meerssen: Père et Fils,** Meerssen
31 → **DeWolff & Dawn Brothers present Double Cream,** Valkenburg
31 t/m 4-9 → **Berg-Omloop,** Simpelveld

SEPTEMBER

1 → **Brand Revival Night,** Valkenburg
2 & 3 → **Feestweekend Genhout Samen,** Genhout
3 → **Richard Bona & Metropole Orkest,** Valkenburg
3 → **Jaarmarkt**, Meerssen
3 → **Kapellenfestival,** Stein
8 t/m 10 → **Limburgs Landmarkt,** Mesch
9 → **Michelle David & The True-tones,** Valkenburg
9 → **Gravel Series Limburg,** Banholt
9 & 10 → **Open Monumentendag**
9 & 10 → **Saucony Sint Pietersbear Trail,** Maastricht
10 → **Dreiländerecktreffen Schutterij St. Sebastianus,** Mechelen
10 → **Moet je Horen 4 – Jan Knooren,** Valkenburg
10 → **HLB Witlox Van Den Boomen Eurode Omloop,** Kerkrade
14 → **Finish Event The Ride Gravel,** Valkenburg
15 t/m 17 → **Musica Sacra,** Maastricht
15 t/m 24 → **Limburg wijnweek**
16 → **Bumba in Sprookjesbos,** Valkenburg
16 & 17 → **Mergelheuvelland tweedaagse,** Sint-Geertruid
17 → **Holy Hill Obstacle Run Sittard,** Sittard
17 → **Obvion Run,** Heerlen
19 t/m 21 → **Rondleiding Ronald McDonald Kindervallei,** Houthem St. Gerlach
20 t/m 1-10 → **Noorbeek op de Kaart,** Noorbeek
22 → **Heart Attack & Morphium,** Sittard
23 → **Jaap Reesema,** Valkenburg
23 & 24 → **Leeuw Bier Oktoberfest,** Sibbe
23 & 24 → **Kidsweekend,** Heerlen
24 → **Wahlwiller Wijnfeest,** Wahlwiller
29 → **SprookjesEvent,** Simpelveld
30 → **Limburg Wijn Marathon,** Wahlwiller
30 → **Hossa op den Brammert,** Papenhoven

Kijk voor de volledige evenementenagenda op **visitzuidlimburg.nl/agenda**

Deze evenementenkalender is een productie van Visit Zuid-Limburg. Alle data zijn onder voorbehoud.

Colofon Vakantiekrant

Deze Vakantiekrant Zuid-Limburg is tot stand gekomen via een samenwerking van Visit Zuid-Limburg en Uitgever Van Heel & De Wit. We hebben deze Vakantiekrant met de meeste zorg samengesteld. Alle informatie hierin wordt echter verstrekt zonder aansprakelijkheid onzerzijds.

© Visit Zuid-Limburg & Uitgeverij Van Heel & De Wit
Niets uit deze uitgave mag worden verveelvoudigd, en/of openbaar gemaakt door middel van druk, fotokopie, scan of op welke andere wijze ook, zonder voorafgaande schriftelijke toestemming van Visit Zuid-Limburg en/of Uitgeverij Van Heel & De Wit.

De krant verschijnt ieder kwartaal, met uitzondering van het eerste kwartaal van het jaar (eerstvolgende oktober 2023).
Voor advertentiemogelijkheden in de volgende edities kunt u contact opnemen met Maurice de Wit, maurice@mijngazet.nl of 06-39717715.

MAASTRICHT AIRPORT

8gr HOTELS

Circus GRAN CASINO

MAASTRICHT AIRPORT

GRATIS ENTREE

CIRCUS GRAN CASINO EXPERIENCE VOOR 2!

GRATIS

20 EURO SPEELTEGOED PER PERSOON
ENTREE • ONTBIJT, LUNCH & DINER
DRANKJES • PARKEREN • BINGO

Knip deze voucher uit

SPEELTEGOED

VOUCHER

€ 20

SPEELTEGOED

Tegen inlevering van deze voucher ontvangt u €20,- speeltegoed. *

* max 1 p.p geldig t/m 31 augustus 2023

Circus GRAN CASINO

MAASTRICHT AIRPORT

Knip deze voucher uit

Circus Gran Casino Maastricht-Airport
Vliegveldweg 72, 6199 AD Maastricht-Airport
24 uur geopend

CIRCUSGRANCASINO.NL

Wat kost gokken jou? Stop op tijd 21+

MET Circus SPORTSBAR